



Schweizerische Eidgenossenschaft  
Confédération suisse  
Confederazione Svizzera  
Confederaziun svizra

Eidgenössisches Departement für Wirtschaft,  
Bildung und Forschung WBF

Bundesamt für Landwirtschaft BLW  
Fachbereich Internationale Handelspolitik

07.11.2013



# Niederlande

## Agrarstatistik

1. Wirtschaftliche Kennzahlen und Agrarhandel
2. Landwirtschaftliche Kennzahlen
3. Produzentenpreise
4. Handelspartner
5. Importe der Schweiz aus der Niederlande
6. Die Top-30 der aus der Niederlande in die Schweiz exportierten Produkte
7. Die Top-30 der aus der Niederlande in die EU-27 exportierten Produkte
8. Exporte aus der Schweiz mit dem Ziel Niederlande
9. Die Top-30 der Exporte aus der Schweiz mit dem Ziel Niederlande
10. Die Top-30 der aus der EU-27 in die Niederlande exportierten Produkte
11. Handelsbilanz der Schweiz mit der Niederlande
12. Durch die Niederlande angewandte Zollsätze für Produkte, die aus der Schweiz importiert werden

Bundesamt für Landwirtschaft BLW  
Jean Girardin  
Mattenhofstrasse 5, 3003 Bern  
Tel. +41 31 322 25 10, Fax +41 31 323 71 64  
jean.girardin@blw.admin.ch  
[www.blw.admin.ch](http://www.blw.admin.ch)

# 1. Wirtschaftliche Kennzahlen und Agrarhandel

## Niederlande

### Wirtschaftliche Indikatoren

	2009	2010	2011	Quelle	<b>Swiz</b>
					<b>2011</b>
Allgemeine Indikatoren : folgen Sie dem Link und klicken Sie auf "Auswahl" für das gewünschte Land.	<a href="http://www.wto.org">www.wto.org</a> > Home > Resources > Documents and Statistics > Statistics database > Trade profiles			WTO-Sekretariat	
Fläche (km²)	41 540	41 540		Weltbank (World Development Indicators)	41 280
Bevölkerung (Mio.)	17	17	17		8
BIP (zu laufenden Preisen, in Milliarden US\$)	798	781	838		661
BIP pro Kopf (zu laufenden Preisen, in US\$)	48 300	47 017	50 216		83 073
BIP Wachstum (reales in %)	-3.7	1.6	1.1	Internationaler Währungsfonds (World Economic Outlook)	1.9
Inflation (%)	1.0	0.9	2.5		0.2
Aktuelle Zahlungsbilanz (% des BIP)	4.1	7.0	8.5		10.5
Arbeitslosenquote (%)	3.7	4.5	4.4		2.8
Exporte von Waren und Dienstleistungen (% BIP)	69	78	83		51
Importe von Waren und Dienstleistungen (% BIP)	62	70	74		40
Außenhandel (% BIP)	118	141	150	Weltbank (World Development Indicators)	67
Landwirtschaft, Wertschöpfung (% des BIP)	1.7	2.0			1.1
Industrie, Wertschöpfung (% des BIP)	23.8	23.9			27.1
Dienstleistungen, Wertschöpfung (% des BIP)	74.4	74.2			71.8

### Anteil am Bruttoinlandsprodukt nach Sektoren im Jahr 2011

100%

- Landwirtschaft, Wertschöpfung (% des BIP)
- Industrie, Wertschöpfung (% des BIP)
- Dienstleistungen, Wertschöpfung (% des BIP)

### Agrarhandel (Mio. CHF)

Welt	2010	2011	2012	Quelle
die Niederlande importiert aus der Welt	46 802	53 762	56 373	Berechnungen des International Trade Centre (ITC), basierend auf COMTRADE (UN) Statistiken
die Niederlande exportiert in die Welt	78 569	83 369	85 416	
Handelsbilanz	31 767	29 607	29 043	

<b>Swiz</b>
<b>2012</b>
11 026
8 291
- 2 734

### Schweiz

Importe aus der Niederlande	946	870	771	Berechnungen des International Trade Centre (ITC), basierend auf COMTRADE (UN) Statistiken
Exporte in die Niederlande	353	343	354	
Handelsbilanz	- 593	- 526	- 417	

### Agrarhandel mit der Schweiz (in Mio. CHF, 2012)



## 2. Landwirtschaftliche Kennzahlen

### Niederlande

Quellen: Weltbank sowie Ernährungs- und Landwirtschaftsorganisation der Vereinten Nationen (FAO)

Indikator	2009	2010	2011
Fläche (km²)	41 540	41 540	
Landfläche unter 5 m ü.M. (% der Fläche)			
Waldfläche (% der Fläche)		11	
Waldfläche (km²)		3 650	
Landwirtschaftliche Nutzfläche (% der Fläche)	57		
Landwirtschaftliche Nutzfläche (km²)	19 170		
Bewässerte landwirtschaftliche Flächen (% der landwirtschaftlich genutzten Fläche)			
Ackerland (% der Fläche)	31		
Ackerland (ha pro Person)	0.06		
Ackerland (ha)	1 054 000		
Permanente Anbauflächen (% der Fläche)	1.0		
Fläche (km²)	33 730	33 730	
Durchschnittliche Niederschläge (mm pro Jahr)	778		
Index tierische Produktion (2004-2006 = 100)	110	114	
Index Ernteerträge (2004-2006 = 100)	106	102	
Index Lebensmittelproduktion (2004-2006 = 100)	109	111	
Getreideproduktion (t)	1 994 349	1 804 150	
Getreideertrag (kg pro ha)	9 030	8 574	
Dürren, Überschwemmungen, extreme Temperaturen (% der Bevölkerung, Durchschnitt 1990-2009)	0.00		
Landfläche für Getreideanbau (ha)	220 849	210 419	
Düngerverbrauch (in % der Düngerproduktion)	17	19	
Düngerverbrauch (kg pro ha Ackerland)	238		
Landwirtschaftliche Maschinen, Traktoren			
Landwirtschaftliche Maschinen, Traktoren pro 100 km² Ackerland			
Wachstum der ländlichen Bevölkerung (% pro Jahr)	-2.34	-2.43	-1.77
Armutslücke zur Armutsgrenze in der ländlichen Bevölkerung (%)			
Beschäftigte in der Landwirtschaft (% der gesamthaft Beschäftigten)	2.5	2.8	
Weibliche Beschäftigte in der Landwirtschaft (% der beschäftigten Frauen)	1.6	1.7	
Männliche Beschäftigte in der Landwirtschaft (% der beschäftigten Männer)	3.3	3.7	
Export von Agrarrohstoffen (% der Warenexporte)	2.86	2.66	
Lebensmittelexporte (% der Warenexporte)	14.7	13.5	
Import von Agrarrohstoffen (% der Warenimporte)	1.44	1.46	
Lebensmittelimporte (% der Warenimporte)	10.9	10.0	
Ländliche Bevölkerung (% der Gesamtbevölkerung)	18	17	17
Ländliche Bevölkerung	2 937 119	2 866 654	2 816 281
Bevölkerung wohnhaft auf Landflächen unter 5 Meter m ü.M. (% der Gesamtbevölkerung)			
Anteil de Bevölkerung unter der Armutsgrenze (% der ländlichen Bevölkerung)			
Verbesserte Wasserversorgung im ländlichen Raum (% der ländlichen Bevölkerung mit Zugang)	100	100	
Landwirtschaftliche Wertschöpfung pro Arbeitskraft (mit seit 2000 konstantem US \$)	45 969	47 805	

Schweiz	
(2009)	2010
41 280	
31	
12 400	
(38)	
(15 250)	
(10)	
(0.05)	
(407 000)	
(0.6)	
40 000	
(1 537)	
106	
93	
104	
923 585	
6 084	
(0.00)	
151 812	
(190)	
0.92	
3.3	
2.4	
4.0	
0.33	
3.76	
1.02	
5.83	
26	
2 063 130	
100	
27 066	

### 3. Produzentenpreise (\*) (US\$ / t)

#### Niederlande

Quelle: FAO

Produkt	2006	2007	2008	2009	2010
Aprikosen					
Aubergine	1 218	1 629	1 195	1 021	1 310
Hafer	158	263	222		
Beeren, anderweitig nicht genannt					
Zuckerrüben	54	45	49	43	54
Weizen	151	258	236	154	212
Rinder, Lebendgewicht	3 635	4 185	3 461	3 282	3 257
Zuckerrohr					
Ziegen, Lebendgewicht	1 966	2 033	2 464		
Karotten und Rüben	172	132	190	263	177
Johannisbeeren					
Getreidemischungen					
Kirschen					
Pferd, Lebendgewicht	601	756	773	673	656
Kohl und andere Kreuzblütler	296	272	494	137	284
Blumenkohl und Broccoli	1 051	915	1 053	967	844
Quitten					
Raps	304	416	454	329	415
Salat- und Gewürzgerken	828	826	766	690	833
Spinat					
Tabak, unverarbeitet					
Erdbeeren	4 750	4 367	4 924	4 185	4 442
Himbeeren					
Sonnenblumenkerne					
Ölsaaten, anderweitig nicht genannt					
Sauerkirschen					
Stachelbeeren					
Bohnen, frisch					
Hopfen					
Palmöl					
Kiwi					
Wolle, roh	640	728	765		
Schafvollmilch, frisch					
Büffelvollmilch, frisch					
Ziegenvollmilch, frisch					
Kuhvollmilch, frisch	337	436	492	357	397
Kopfsalat und Chiorée	1 592	1 453	1 618	1 585	1 851
Kaninchen, Lebendgewicht	1 759	1 748	1 976	1 587	2 158
Gemüse, frisch, anderweitig nicht genannt					
Lupinen					
Mais	188	267	213	140	
Mais, frisch					
Natürlicher Honig					
Blaubeeren					
Nüsse, ungeschält					
Hühnereier in der Schale	855	1 186	1 254	1 403	1 097
Zwiebeln (und Schalotten), frisch	167	209	97	110	
Gerste	163	315	260	142	226
Schafe, Lebendgewicht	2 276	2 450	2 989	2 811	2 738
Pfirsiche und Nektarinen					
Birnen	714	637	1 218	950	751
Erbsen, frisch					
Äpfel	471	579	771	507	576
Kartoffeln	196	198	127	127	168
Schweine, Lebendgewicht	1 290	1 283	1 598	1 374	1 275
Hühner, Lebendgewicht	792	1 077	1 214	1 085	1 036
Pflaumen und Schlehen					
Trauben					
Roggen	137	231	186		
Sojabohne					
Tomaten	996	982	982	735	995
Triticale	141	257	195	133	222
Rindfleisch	6 731 Fc	7 750 Fc	6 410 Fc	6 078 Fc	6 031 Fc
Ziegenfleisch	4 097 Fc	4 235 Fc	5 133 Fc		
Pferdefleisch	1 430 Fc	1 800 Fc	1 821 Fc	1 602 Fc	1 561 Fc
Trutenfleisch	1 795 Fc	1 827 Fc	2 034 Fc	1 843 Fc	1 614 Fc
Bio-Trutenfleisch					
Wildfleisch					
Kaninchenfleisch					
Schweinefleisch	1 720 Fc	1 711 Fc	2 131 Fc	1 832 Fc	1 700 Fc
Geflügelfleisch	1 003 Fc	1 394 Fc	1 551 Fc	1 402 Fc	1 328 Fc
Schafffleisch	4 644 Fc	4 999 Fc	6 099 Fc	5 738 Fc	5 587 Fc

+	Schweiz		
	2008	2009	2010
	2 751	2 361	2 625
	289	261	275
	9 810	9 838	10 216
	86	66	64
	493	413	424
	4 418	4 098	4 220
	4 581	4 446	4 623
	534	493	
	4 356	4 433	4 587
	2 542	2 298	2 893
	2 252	2 293	2 396
	963	1 077	
	1 854	1 702	
	1 330	1 028	1 090
	953	694	723
	1 925	1 813	
	572	582	
	14 264	14 332	14 885
	5 645	5 776	5 987
	10 180	10 219	10 598
	990	709	741
	4 356	4 433	4 587
	888	1 126	
	9 738	9 766	10 141
	2 511	1 852	1 923
	356	354	337
	700	586	581
	700	586	581
	2 331	2 694	
	8 513	6 931	7 245
	2 385	2 319	
	367	329	341
	315	288	302
	15 328	15 372	15 964
	2 840	2 848	2 958
	4 522	4 632	4 689
	919	873	
	329	295	312
	3 831	3 842	3 989
	3 693	4 167	3 846
	1 330	1 028	1 090
	624	645	
	1 002	878	938
	439	430	464
	3 093	2 671	2 467
	2 304	2 343	2 354
	1 589	1 181	1 566
	3 146	3 205	3 210
	446	317	329
	1 928	1 782	
	324	294	313
	8 496	7 881	8 115
	7 953	7 753	8 026
	4 186	4 262	4 454
	16 240	17 692	16 855
	4 023	3 473	3 209
	3 388 Fc	3 445 Fc	3 462 Fc
	9 305	8 570	8 325

(\*) Hinweis: Im vorliegenden durch die FAO publizierten internationalen Preisvergleich ist zu berücksichtigen, dass die Definitionen und Angaben für ein Produkt (Qualität, Verpackung, Verkäufe, Käufer, etc.) in den berücksichtigten Ländern erheblichen Differenzen unterliegen können.

Austria : Prices of Gooseberries, Hops, Tobacco, Wool and Duck Meat, Geese Meat are based on Unit Values from the Economic Accounts of Agriculture.  
- Oilseeds nes: Pumpkin-seed for Oil.

Erklärung : [ ] = offizielle Angaben | F = Schätzung der FAO | Fc = berechneter Wert

## 4. Die Handelspartner der Niederlande für Agrarerzeugnisse (Kap. 1-2 und 4-24) im Jahr 2012

Quelle: Trade Map, International Trade Centre, [www.intracen.org/marketanalysis](http://www.intracen.org/marketanalysis)

Lieferländer			
N.	Partner	1'000 CHF	%
1	Welt	56 373 163	100%
2	Brasilien	11 084 255	20%
3	Chile	7 622 672	14%
4	Ecuador	4 464 164	8%
5	USA	3 769 185	7%
6	Uruguay	2 333 697	4%
7	China	1 868 792	3%
8	Thailand	1 683 642	3%
9	Mexiko	1 468 065	3%
10	Bolivien	1 432 005	3%
11	Malaysia	1 359 554	2%
12	Italien	1 308 962	2%
13	Spanien	1 298 025	2%
14	Frankreich	925 347	2%
15	Paraguay	797 348	1%
16	Ver. Königreich	783 202	1%
17	Niederlande	626 709	1%
18	Zollfreigebiet	622 008	1%
19	Dänemark	602 932	1%
20	Indonesien	591 359	1%
21	Deutschland	566 203	1%
22	Australien	502 841	1%
23	Argentinien	463 490	1%
24	Kolumbien	448 208	1%
25	Kanada	407 959	1%
26	Peru	406 412	1%
27	Indien	375 818	1%
28	Schweiz	371 402	1%
29	Türkei	370 899	1%
30	Oesterreich	362 392	1%
31	Südafrika	353 103	1%
32	Philippinen	348 944	1%
33	Iran	308 399	1%
34	Neuseeland	308 275	1%
35	Belgien	299 967	1%
36	Irland	291 528	1%
37	Kuba	283 395	1%
38	Israel	266 600	0%
39	Mosambik	253 496	0%
40	Mazedonien	253 148	0%
41	Vietnam	241 213	0%
42	Polen	240 546	0%
43	Korea (Süd)	237 191	0%
44	Schweden	213 876	0%
45	Malawi	208 194	0%
46	Japan	192 125	0%
47	Guatemala	183 864	0%
48	Aegypten	163 400	0%
49	Costa Rica	158 557	0%
50	Taiwan	157 248	0%

Empfängerländer			
N.	Partner	1'000 CHF	%
1	Welt	85 416 393	100%
2	Deutschland	23 026 917	27%
3	Belgien	8 726 720	10%
4	Ver. Königreich	8 693 413	10%
5	Frankreich	8 223 752	10%
6	Italien	3 990 363	5%
7	Spanien	2 297 391	3%
8	USA	2 097 714	2%
9	Schweden	1 818 631	2%
10	Polen	1 791 963	2%
11	Russische Föd.	1 639 016	2%
12	Dänemark	1 610 610	2%
13	Irland	1 091 185	1%
14	Oesterreich	1 051 627	1%
15	Schweiz	941 468	1%
16	Griechenland	936 211	1%
17	Japan	910 760	1%
18	Hongkong	887 702	1%
19	China	858 925	1%
20	Finnland	841 175	1%
21	Norwegen	841 150	1%
22	Tschechische R.	691 532	1%
23	Ungarn	543 648	1%
24	Portugal	515 301	1%
25	Emirate, Arab.	456 165	1%
26	Saudi-Arabien	454 347	1%
27	Türkei	450 523	1%
28	Australien	418 233	0%
29	Rumänien	416 748	0%
30	Algerien	351 460	0%
31	Südafrika	332 334	0%
32	Ukraine	267 655	0%
33	Kanada	258 313	0%
34	Korea (Süd)	252 113	0%
35	Singapur	239 217	0%
36	Vietnam	233 658	0%
37	Taiwan	233 477	0%
38	Nigeria	227 326	0%
39	Brasilien	222 614	0%
40	Litauen	219 214	0%
41	Malaysia	202 098	0%
42	Slowakei	194 103	0%
43	Thailand	191 808	0%
44	Aegypten	185 007	0%
45	Israel	183 812	0%
46	Kroatien	183 503	0%
47	Mexiko	177 560	0%
48	Zypern	176 042	0%
49	Slowenien	143 720	0%
50	Angola	140 737	0%

Handelsbilanz		
N.	Partner	1'000 CHF
1	Welt	29 043 231
2	Deutschland	11 942 662
3	Ver. Königreich	6 359 716
4	Frankreich	3 759 588
5	Italien	2 630 810
6	Schweden	1 664 916
7	Russische Föd.	1 539 721
8	Belgien	1 104 048
9	Dänemark	1 007 678
10	Hongkong	874 658
11	Japan	868 046
12	Norwegen	785 363
13	Finnland	778 563
14	Griechenland	744 086
15	Schweiz	700 255
16	Oesterreich	680 226
17	Irland	534 982
18	Polen	493 938
19	Emirate, Arab.	452 189
20	Saudi-Arabien	451 661
21	Spanien	428 599
22	USA	414 072
23	Tschechische R.	400 004
24	Algerien	349 582
25	Portugal	301 425
26	Korea (Süd)	233 614
27	Singapur	218 886
28	Taiwan	195 396
29	Kroatien	181 727
30	Rumänien	176 202
31	Zypern	146 447
32	Angola	140 717
33	Slowakei	140 211
34	Libyen	137 138
35	Kuwait	136 799
36	Slowenien	109 666
37	Libanon	105 017
38	Estland	92 934
39	Malta	87 417
40	Jordanien	81 078
41	Oman	80 707
42	Türkei	79 624
43	Nied. Antillen	78 437
44	Katar	75 181
45	Senegal	69 880
46	Benin	69 159
47	Belarus	63 900
48	Lettland	63 641
49	Europe Autre non définie ailleurs	60 150
50	Kongo, Republik	60 070

Hinweis : Die Spiegel-Daten, die auf Daten von den Partnerländern basieren, können sich von den Schweizer Daten unterscheiden. Die Gründe hierfür sind vielfältig. Zum Beispiel sind die Transportkosten und Versicherungen im deklarierten Einfuhrwert (cif: cost insurance freight) enthalten, aber im Wert der deklarierten Ausfuhr (fob: free on board) ausgeschlossen.

# 5. Agrarimporte aus der Niederlande in die Schweiz

Quelle: Trade Map, International Trade Centre, www.intracen.org/marketanalysis

Einheit: 1 000 CHF

Produktcode	Text	Die Schweiz importiert aus der Niederlande			die Niederlande exportiert in die Welt			Die Schweiz importiert aus der Welt		
		2010	2011	2012	2010	2011	2012	2010	2011	2012
TOTAL	Alle Produkte (landwirtschaftliche und nichtlandwirtschaftliche)	8 308 483	7 999 897	6 325 592	512 396 045	468 601 857	519 801 424	183 347 716	183 898 773	185 350 683
	Landwirtschaft (Kapitel 1-2 und 4-24)	945 920	869 717	770 681	78 568 957	83 369 378	85 416 393	11 014 233	10 901 378	10 893 228
01	Lebende Tiere	12 816	9 136	6 082	2 177 096	2 314 123	2 507 102	89 266	83 156	84 624
02	Fleisch und geniessbare Schlachtnieberzeugnisse	12 734	11 066	8 168	7 703 961	8 590 371	9 017 897	684 095	691 644	663 834
04	Milch und Molkereierzeugnisse; Vogeleier; natürlicher Honig; geniessbar	52 267	43 217	50 685	7 873 215	8 309 409	8 170 685	581 485	543 620	561 520
05	Andere Waren tierischen Ursprungs, anderweit weder genannt noch inbe	11 400	12 542	12 554	510 785	546 205	564 597	70 590	71 862	76 094
06	Lebende Pflanzen und Waren des Blumenhandels	280 565	274 150	285 927	8 723 308	9 820 606	9 764 428	579 922	561 982	588 401
07	Gemüse, Pflanzen, Wurzeln und Knollen, zu Ernährungszwecken	67 859	56 670	50 287	7 050 983	6 589 969	6 541 917	633 362	555 406	565 554
08	Geniessbare Früchte; Schalen von Zitrusfrüchten oder von Melonen	61 128	57 532	8 782	3 953 467	4 116 270	4 342 679	1 019 343	954 096	990 655
09	Kaffee, Tee, Mate und Gewürze	17 005	17 048	11 562	656 573	815 982	819 424	656 433	858 555	831 727
10	Getreide	2 371	1 993	703	411 198	571 215	559 792	249 013	361 769	287 033
11	Müllereierzeugnisse; Malz; Stärke; Inulin; Kleber von Weizen	6 496	3 106	2 763	655 645	621 390	471 229	90 412	85 134	86 535
12	Oelisaaten und ölhaltige Früchte; verschiedene Samen und Früchte; Pfla	12 296	9 838	8 874	2 501 035	2 476 136	3 531 110	250 254	248 834	228 869
13	Gummi, Harze und andere Pflanzensäfte und Pflanzenauszüge	1 275	934	2 513	87 563	103 171	132 442	71 220	68 821	70 365
14	Flechtstoffe und andere Waren pflanzlichen Ursprungs, anderweit weder	202	146	232	18 833	30 828	32 193	5 319	7 562	4 411
15	Tierische und pflanzliche Fette und Oele; Erzeugnisse ihrer Spaltung; zu	28 492	30 802	21 438	4 460 922	5 418 656	5 445 230	336 004	354 000	360 911
16	Zubereitungen von Fleisch, Fischen, Krebstieren, Weichtieren oder ande	10 627	9 933	6 456	1 256 538	1 362 679	1 312 507	356 390	345 293	346 729
17	Zucker und Zuckerwaren	15 258	17 569	18 135	1 215 395	1 148 864	1 259 558	230 294	254 007	246 583
18	Kakao und Zubereitungen aus Kakao	134 969	110 324	107 928	4 750 850	4 431 748	4 265 939	576 647	511 192	475 210
19	Zubereitungen auf der Grundlage von Getreide, Mehl, Stärke oder Milch;	42 995	36 277	30 389	2 947 936	3 137 894	3 545 395	704 340	670 880	696 705
20	Zubereitungen von Gemüse, Früchten oder anderen Pflanzenteilen	31 169	28 540	22 643	4 123 674	4 310 749	4 345 331	489 566	454 029	461 167
21	Verschiedene Lebensmittelzubereitungen	45 386	33 687	36 257	3 720 808	3 989 781	4 054 285	801 155	740 602	728 154
22	Getränke, alkoholhaltige Flüssigkeiten und Essig	25 337	32 041	20 665	4 602 635	4 714 400	4 872 862	1 725 272	1 697 530	1 798 915
23	Rückstände und Abfälle der Lebensmittelindustrie; zubereitete Tierfutter	63 519	65 371	52 127	4 872 186	5 286 542	5 460 837	450 058	422 488	428 049
24	Tabak und verarbeitete Tabakersatzstoffe	9 752	7 792	5 511	4 294 351	4 662 390	4 398 953	363 792	358 915	311 183

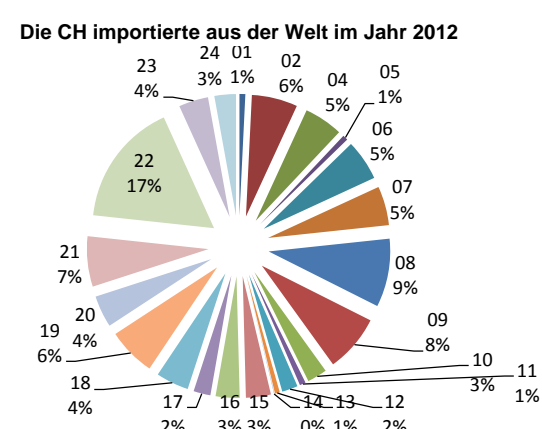
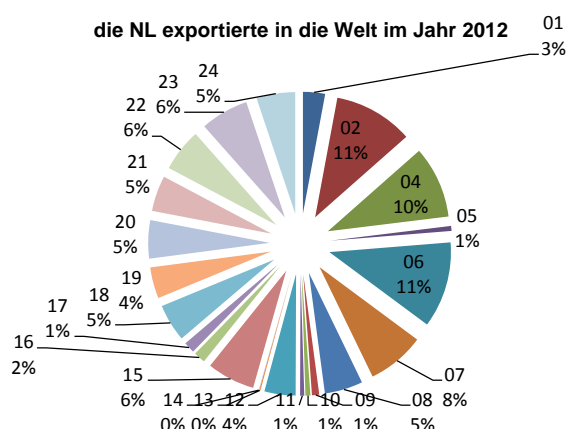
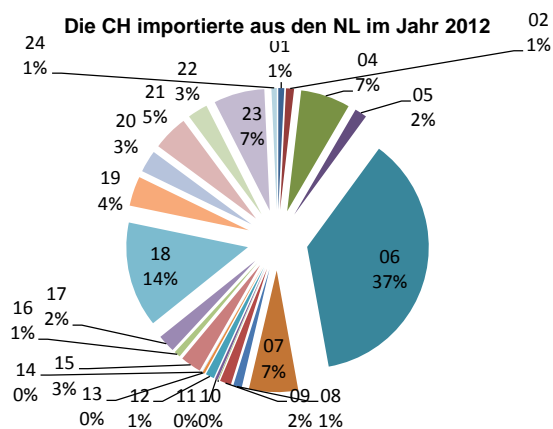

## 6. Die Top 30 der Agrarimporte (WTO-Definition) aus der Niederlande in die Schweiz, Importwert 2012

Quelle: Swiss-Impex

KN8	Text	Kg	CHF (cif)	Total CHF = 100
<b>TOTAL</b>		<b>282 331 894</b>	<b>787 911 768</b>	<b>100%</b>
1804.0000	Kakaobutter, Kakaofett und Kakaool	18 015 930	70 801 360	9%
0602.9099	Pflanzen, lebend, einschl. ihre lebenden Wurzeln, a.n.g.	18 898 594	61 171 080	8%
0601.2020	Bulben, Zwiebeln, Knollen, Wurzelknollen und Wurzelstöcke, im Wachstum oder in Blüte, Zichorienpflanzen und -wurzeln, mit Erdballen, auch in Kübeln oder Töpfen (ausg. Waren zu Ernährungszwecken, Zichorienwurzeln der Varietät Cichorium intybus sativum sowie Tulpen und Zichoriensetzlinge)	8 493 897	61 163 812	8%
0603.1938	Blumen und Blüten sowie deren Knospen, frisch, geschnitten, zu Binde- oder Zierzwecken, nicht verholzend, vom 26. Oktober bis 30. April, n.a.g.	2 072 941	28 705 798	4%
2304.0010	Ölkuchen und andere feste Rückstände aus der Gewinnung von Sojaöl, auch gemahlen oder in Form von Pellets, zu Futterzwecken	57 463 976	28 538 240	4%
0603.1918	Blumen und Blüten sowie deren Knospen, frisch, geschnitten, zu Binde- oder Zierzwecken, nicht verholzend, vom 1. Mai bis 25. Oktober, n.a.g., innerhalb des Zollkontingents Nr. 13 eingeführt	2 134 864	26 813 700	3%
0407.2110	Vogeleier in der Schale, frisch, von Geflügel der Gattung Gallus domesticus (ausg. Eier zum Brüten), innerhalb des Zollkontingents Nr. 9 eingeführt	13 356 128	22 356 184	3%
0603.1930	Tulpen, frisch, geschnitten, zu Binde- oder Zierzwecken, vom 26. Oktober bis 30. April	1 894 311	19 015 880	2%
0603.1130	Rosen, frisch, geschnitten, zu Binde- oder Zierzwecken, vom 26. Oktober bis 30. April	1 183 073	17 555 528	2%
0709.6012	Peperoni, frisch oder gekühlt, vom 1. April bis 31. Oktober	6 763 319	17 117 926	2%
0603.1110	Rosen, frisch, geschnitten, zu Binde- oder Zierzwecken, vom 1. Mai bis 25. Oktober, innerhalb des Zollkontingents Nr. 13 eingeführt	1 150 684	15 674 859	2%
0504.0090	Därme, Blasen und Mägen von Tieren, ganz oder geteilt, frisch, gekühlt, gefroren, gesalzen oder in Salzlake, getrocknet oder geräuchert (ausg. solche von Fischen, Magen von Tieren der Positionen 0101 bis 0104, Kutteln und Labmagen)	1 143 702	11 860 114	2%
2309.1010	Backfutter für Hunde und Katzen, in Aufmachungen für den Einzelverkauf	3 560 317	11 213 930	1%
0602.9011	Setzlinge [Sämlinge, Pflänzlinge] von Gemüse und Rollrasen, einschl. ihre lebenden Wurzeln (ausg. Bulben, Zwiebeln, Knollen, Wurzelknollen und Wurzelstöcke)	8 205 756	10 904 938	1%
0406.9091	Halbhartkäse, a.n.g.	1 476 290	10 514 008	1%
1805.0000	Kakaopulver ohne Zusatz von Zucker oder anderen Süßmitteln	2 159 153	10 279 691	1%
2202.9090	Getränke, nichtalkoholhaltig (ausg. Wasser, Frucht- und Gemüsesäfte sowie Milch)	9 109 461	8 879 345	1%
0901.2100	Kaffee, geröstet, unentkoffiniert	1 469 329	8 573 710	1%
1806.3111	Schokolade und andere kakaohaltige Lebensmittelzubereitungen, in Form von Tafeln, Stangen oder Riegeln, mit einem Gewicht von $\leq 2$ kg, gefüllt, Milchbestandteile und anderes Fett als Milchfett enthaltend, mit oder ohne Milchfett	2 872 449	8 338 999	1%
0601.1090	Bulben, Zwiebeln, Knollen, Wurzelknollen und Wurzelstöcke, ruhend (ausg. Tulpenzwiebeln, Waren zu Ernährungszwecken sowie Zichorienpflanzen und -wurzeln)	1 207 920	8 017 627	1%
1803.1000	Kakaomasse, unentfettet	1 822 926	7 737 046	1%
1806.9031	Schokolade und andere kakaohaltige Lebensmittelzubereitungen, in Behältnissen oder unmittelbaren Umschliessungen mit einem Inhalt von $\leq 2$ kg, Milchbestandteile und anderes Fett als Milchfett enthaltend, mit oder ohne Milchfett, mit einem Fettgehalt von $> 15$ % (ausg. solche in Form von Tafeln, Stangen oder Riegeln sowie Kakaopulver)	1 321 873	7 266 823	1%
1904.1010	Lebensmittelzubereitungen nach Art der "Müesli", durch Aufblähen oder Rösten von Getreide hergestellt	1 736 552	6 826 790	1%
3505.1090	Dextrine und andere modifizierte Stärken [z.B. Quellstärke oder veresterte Stärken] (ausg. solche zu Futterzwecken)	6 874 341	6 796 444	1%
0604.2090	Blattwerk, Blätter, Zweige und andere Pflanzenteile, ohne Blüten oder Blütenknospen, sowie Gräser, Moose und Flechten, zu Binde- oder Zierzwecken, frisch (anders als verholzend) (ausg. Moose und Flechten)	608 951	6 547 290	1%
0408.1910	Eigelb, frisch, in Wasser oder Dampf gekocht, geformt, gefroren oder anders haltbar gemacht, auch mit Zusatz von Zucker oder anderen Süßmitteln (ausg. getrocknet), innerhalb des Zollkontingents Nr. 11 eingeführt	1 818 999	6 404 510	1%
2009.9069	Mischungen von Fruchtsäften, ungegoren, ohne Zusatz von Alkohol, Zucker oder anderen Süßmitteln (ausg. Mischungen auf der Grundlage von Trauben- oder Kernobstsaft, eingedickt, Mischungen, Kernobstsaft enthaltend, sowie Mischungen auf der Grundlage von tropischen Fruchtsäften)	3 702 084	6 087 244	1%
2106.9095	Lebensmittelzubereitungen, a.n.g., kein Fett enthaltend, Zucker enthaltend, mit einem Zuckergehalt von $\leq 50$ %	203 820	5 328 306	1%
2309.1029	Hunde- und Katzenfutter, in Aufmachungen für den Einzelverkauf, in luftdicht verschlossenen Behältnissen, kein Milch- oder Molkepulver enthaltend (ausg. Backfutter)	2 707 331	5 271 217	1%
1702.1100	Lactose, fest, und Lactosesirup, ohne Zusatz von Aroma- oder Farbstoffen, mit einem Lactosegehalt $\geq 99$ %, als wasserfreie, auf die Trockensubstanz bezogene Lactose berechnet	1 771 738	4 664 461	1%

## 7. Die 30 wichtigsten Agrarexportprodukte (Kap. 1-2 und 4-24) der Niederlande in die EU im Jahre 2012

Quelle: Trade Map, International Trade Centre, [www.intracen.org/marketanalysis](http://www.intracen.org/marketanalysis)

Die bilateralen Handelsströme wurden von der Niederlande dokumentiert

KN8	Text	1000 CHF (cif)	Total CHF = 100
<b>TOTAL</b>		<b>67 582 652</b>	<b>100%</b>
2202.1000	waters, incl. mineral and aerated, with added sugar, sweetener or flavour, for direct consumption as a beverage	2 432 716	4%
2202.9010	non-alcoholic beverages, not containing milk, milk products and fats derived therefrom (excl. water, fruit or vegetable juices)	1 979 574	3%
2106.9098	food preparations, n.e.s., containing, by weight, >= 1,5% milkfat, >= 5% sucrose or isoglucose, >= 5% glucose or >= 5% starch	1 841 472	3%
1001.9099	spelt, common wheat and meslin (excl. seed)	1 830 780	3%
0201.3000	fresh or chilled bovine meat, boneless	1 616 305	2%
1905.9060	fruit tarts, currant bread, panettone, meringues, christmas stollen, croissants and other bakers' wares with added sweetener (excl. crispbread, gingerbread and the like, sweet biscuits, waffles and wafers, and rusks)	1 480 706	2%
0401.2099	milk and cream of a fat content by weight of > 3% but <= 6%, not concentrated nor containing added sugar or other sweetening matter (excl. in immediate packings of <= 2 l)	1 413 974	2%
0403.1091	yogurt, whether or not concentrated, flavoured or with added fruit, nuts or cocoa, sweetened, of a milkfat content by weight of <= 3% (excl. in solid forms)	1 064 868	2%
2009.7919	apple juice, unfermented, brix value > 67 at 20 °c, value of > 22 å	960 813	1%
0203.1955	fresh or chilled boneless meat of domestic swine (excl. bellies and cuts thereof)	923 574	1%
1601.0091	uncooked sausages of meat, offal or blood (excl. liver)	917 033	1%
0401.2011	milk and cream of a fat content by weight of <= 3% but > 1%, in immediate packings of <= 2 l, not concentrated nor containing added sugar or other sweetening matter	899 545	1%
2207.1000	undenatured ethyl alcohol, of actual alcoholic strength of >= 80%	885 946	1%
1701.9910	white sugar, containing in dry state >= 99,5% sucrose (excl. flavoured or coloured)	885 370	1%
0201.2050	unseparated or separated hindquarters of bovine animals, with bone in, fresh or chilled	865 422	1%
0406.9017	bergkäse und appenzell (excl. grated or powdered and those for processing)	793 473	1%
1806.3100	chocolate and other preparations containing cocoa, in blocks, slabs or bars of <= 2 kg, filled	757 740	1%
2103.9090	sauces and preparations therefor, mixed condiments and mixed seasonings (excl. soya sauce, tomato ketchup and other tomato sauces, liquid mango chutney and aromatic bitters of subheading 2103.90.30)	686 672	1%
1512.1990	sunflower-seed or safflower oil and their fractions, whether or not refined, but not chemically modified (excl. for technical or industrial uses and crude)	643 585	1%
1005.9000	maize (excl. seed)	642 029	1%
1905.3299	waffles and wafers, whether or not containing cocoa, whether or not filled (excl. coated or covered with chocolate or cocoa preparations, salted and those with water content of > 10%)	579 634	1%
1601.0099	sausages and similar products of meat, offal or blood and food preparations based thereon (excl. liver sausages and uncooked sausages)	572 079	1%
0901.2100	roasted coffee (excl. decaffeinated)	555 652	1%
1905.9090	pizzas, quiches and other unsweetened bakers' wares (excl. crispbread, gingerbread and the like, sweet biscuits, waffles and wafers, rusks and similar toasted products, bread, communion wafers, empty cachets for pharmaceutical use, seal)	553 851	1%
0401.2091	milk and cream of a fat content by weight of > 3% but <= 6%, in immediate packings of <= 2 l, not concentrated nor containing added sugar or other sweetening matter	539 377	1%
0808.1080	fresh apples (excl. cider apples, in bulk, from 16 september to 15 december)	538 753	1%
1806.3210	chocolate and other preparations containing cocoa, in blocks, slabs or bars of <= 2 kg, with added cereal, fruit or nuts (excl. filled)	526 956	1%
2309.1011	dog or cat food, put up for retail sale, containing glucose, glucose syrup, maltodextrine or maltodextrine syrup but containing no starch or no milk products or containing <= 10% starch and < 10% by weight of milk products	523 636	1%
0406.3031	processed cheese, not grated or powdered, of a fat content, by weight, of <= 36% and of a fat content, by weight, in the dry matter of <= 48% (excl. processed cheese mixtures made from emmentaler, gruyere and appenzell, with or without t	510 259	1%
2402.2090	cigarettes, containing tobacco (excl. containing cloves)	494 042	1%



# 8. Schweizer Agrarexporte in die Niederlande

Quelle: Trade Map, International Trade Centre, www.intracen.org/marketanalysis

Einheit: 1 000 CHF

Produktcode	Text	Die Schweiz exportiert in die Niederlande				die Niederlande importiert aus der Welt				Die Schweiz exportiert in die Welt			
		2010	2011	2012		2010	2011	2012		2010	2011	2012	
TOTAL	Alle Produkte (landwirtschaftliche und nichtlandwirtschaftliche)	5 780 220	5 130 876	5 165 730	↘	457 625 697	435 271 732	469 624 480	↘	203 451 256	207 391 198	211 741 782	↘
	Landwirtschaft (Kapitel 1-2 und 4-24)	353 092	343 394	353 681	↘	46 802 363	53 762 299	56 373 163	↘	7 757 739	7 765 012	8 047 446	↘
01	Lebende Tiere	885	1 765	608	↗	941 835	1 222 748	1 301 925	↘	12 430	14 947	11 621	↗
02	Fleisch und geniessbare Schlachtnieberzeugnisse	12	155	324	↘	3 421 756	4 060 752	4 214 922	↘	62 960	79 413	74 414	↘
04	Milch und Molkereierzeugnisse; Vogeleier; natürlicher Honig; geniessbare	14 797	17 467	20 471	↘	3 256 875	3 774 205	3 951 887	↘	711 514	671 812	695 653	↘
05	Andere Waren tierischen Ursprungs, anderweit weder genannt noch inb	3 164	3 384	4 706	↘	383 636	431 178	483 561	↘	28 608	29 630	34 721	↘
06	Lebende Pflanzen und Waren des Blumenhandels	262	260	180	↘	1 491 991	1 570 741	1 651 881	↘	4 938	4 497	6 549	↘
07	Gemüse, Pflanzen, Wurzeln und Knollen, zu Ernährungszwecken	85	210	237	↘	2 185 118	2 339 522	2 397 746	↘	3 922	4 159	4 695	↘
08	Geniessbare Früchte; Schalen von Zitrusfrüchten oder von Melonen	1 279	1 421	1 251	↘	4 663 488	4 770 243	4 946 641	↘	10 610	10 225	11 734	↘
09	Kaffee, Tee, Mate und Gewürze	118 941	115 016	131 522	↘	948 438	1 162 065	1 174 958	↘	1 302 791	1 559 508	1 721 244	↘
10	Getreide	101	113	2	↘	2 453 153	2 919 841	2 991 695	↘	2 420	3 425	2 204	↗
11	Müllereierzeugnisse; Malz; Stärke; Inulin; Kleber von Weizen	340	230	180	↘	524 661	731 869	807 203	↘	10 955	10 652	9 899	↘
12	Olsaaten und ölhaltige Früchte; verschiedene Samen und Früchte; Pfla	500	544	413	↘	3 557 773	4 310 574	4 056 316	↘	15 122	16 333	15 054	↘
13	Gummi, Harze und andere Pflanzensäfte und Pflanzenauszüge	4 289	3 497	2 678	↘	125 295	150 262	209 740	↘	110 889	108 261	113 758	↘
14	Flechtstoffe und andere Waren pflanzlichen Ursprungs, anderweit weder	112	201	8	↘	45 897	53 356	76 391	↘	854	810	270	↘
15	Tierische und pflanzliche Fette und Öle; Erzeugnisse ihrer Spaltung; z	13 804	13 914	16 018	↘	3 574 103	4 662 728	6 051 319	↘	80 645	81 922	77 506	↘
16	Zubereitungen von Fleisch, Fischen, Krebstieren, Weichtieren oder and	207	76	118	↘	1 488 208	1 590 477	1 590 382	↘	11 064	8 336	7 730	↘
17	Zucker und Zuckerwaren	4 448	5 451	3 467	↘	749 393	962 289	1 011 630	↘	148 038	156 061	144 091	↘
18	Kakao und Zubereitungen aus Kakao	28 493	27 568	21 544	↘	3 331 597	3 694 491	3 127 272	↘	829 249	802 020	766 522	↘
19	Zubereitungen auf der Grundlage von Getreide, Mehl, Stärke oder Milch	9 411	8 934	9 963	↘	1 414 964	1 581 683	1 746 425	↘	669 190	648 115	682 287	↘
20	Zubereitungen von Gemüse, Früchten oder anderen Pflanzenteilen	9 019	7 531	3 928	↘	2 470 169	2 673 763	2 826 422	↘	105 662	96 441	93 335	↘
21	Verschiedene Lebensmittelzubereitungen	60 204	50 362	51 562	↘	1 556 495	1 787 015	1 871 854	↘	1 133 014	1 080 971	1 056 961	↘
22	Getränke, alkoholhaltige Flüssigkeiten und Essig	59 374	73 711	68 817	↘	3 198 873	3 611 712	3 753 746	↘	1 598 186	1 507 321	1 735 628	↘
23	Rückstände und Abfälle der Lebensmittelindustrie; zubereitete Tierfutter	8 653	6 454	6 350	↘	3 529 002	3 912 498	4 376 572	↘	213 756	189 668	190 775	↘
24	Tabak und verarbeitete Tabakersatzstoffe	14 711	5 132	9 333	↘	1 489 642	1 788 288	1 752 673	↘	690 921	680 486	590 796	↘

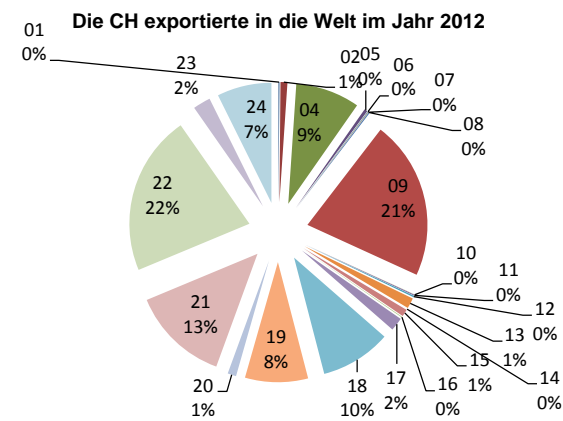
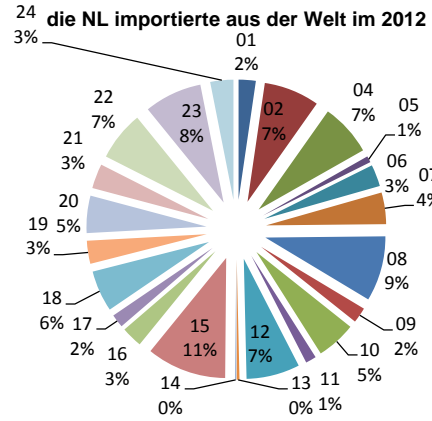
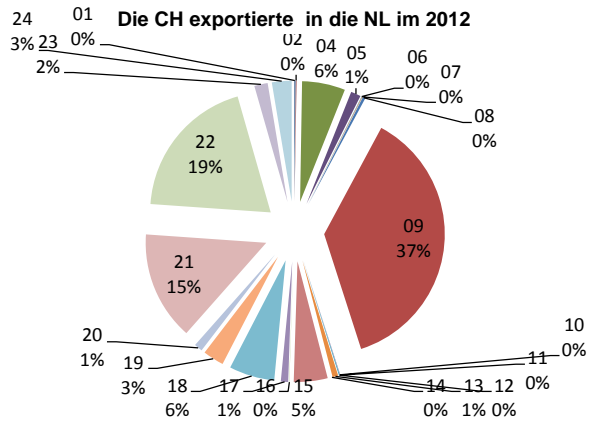

## 9. Die Top 30 der Schweizer Agrarexporte (WTO-Definition) in die Niederlande, Exportwert 2012

Quelle: Swiss-Impex

KN8	Text	Kg	CHF (cif)	Total CHF = 100
<b>TOTAL</b>		<b>58 104 584</b>	<b>360 530 717</b>	<b>100%</b>
0901.2100	Kaffee, geröstet, unentkoffeiniert	2 388 302	118 222 568	33%
2202.9090	Getränke, nichtalkoholhaltig (ausg. Wasser, Frucht- und Gemüsesäfte sowie Milch)	22 573 538	53 956 640	15%
2106.9040	Kaugummi, Bonbons, Tabletten, Pastillen und dergleichen, ohne Zucker	2 397 952	17 831 252	5%
1517.9091	Geniessbare Mischungen und Zubereitungen von tierischen oder pflanzlichen Fetten oder Oelen sowie von Fraktionen verschiedener Fette und Oele, kein Milchfett enthaltend, in Zisternen oder Metallfässern (ausg. solche zu Futterzwecken, Fette, Oele und Fraktionen der Position 1516, Mischungen von Olivenölen oder ihren Fraktionen sowie feste Margarine)	384 417	11 054 064	3%
0901.2200	Kaffee, geröstet, entkoffeiniert	205 432	10 313 101	3%
0406.9099	Hartkäse, a.n.g.	802 181	7 735 684	2%
2402.2020	Zigaretten, Tabak enthaltend, im Stückgewicht von =< 1,35 g	254 788	7 366 237	2%
2106.9095	Lebensmittelzubereitungen, a.n.g., kein Fett enthaltend, Zucker enthaltend, mit einem Zuckergehalt von =< 50 %	266 999	6 961 041	2%
2106.9099	Lebensmittelzubereitungen, kein Fett enthaltend, a.n.g.	227 712	6 686 469	2%
2103.9000	Zubereitungen zum Herstellen von Würzsaucen und zubereitete Würzsaucen sowie zusammengesetzte Würzmittel (ausg. Sojasauce, Tomaten-Ketchup und andere Tomatensaucen, Senf und Senfmehl)	1 298 537	6 607 862	2%
1806.3212	Milchschokolade in Form von Tafeln, Stangen oder Riegeln, mit einem Gewicht von =< 2 kg, ungefüllt, mit einem Milchfettgehalt von > 3 %, jedoch =< 6 %	929 608	4 980 210	1%
2106.9065	Lebensmittelzubereitungen, a.n.g., Milchfett enthaltend, mit einem Milchfettgehalt von > 12 %, jedoch =< 20 %	832 920	4 954 997	1%
2204.2149	Roter Naturwein, einschl. mit Alkohol angereicherter Wein, und Traubenmost, dessen Gärung durch Zusatz von Alkohol verhindert oder unterbrochen worden ist, in Behältnissen von =< 2 l, ausserhalb des Zollkontingents (ausg. Schaumwein sowie Wein in gewöhnlichen Fiaschi von > 1 l)	75 525	4 933 013	1%
1806.3211	Milchschokolade in Form von Tafeln, Stangen oder Riegeln, mit einem Gewicht von =< 2 kg, ungefüllt, mit einem Milchfettgehalt von > 6 %	930 612	4 883 887	1%
1806.3290	Schokolade und andere kakaohaltige Lebensmittelzubereitungen, in Form von Tafeln, Stangen oder Riegeln, mit einem Gewicht von =< 2 kg, ungefüllt (ausg. Milchschokolade)	622 767	4 520 195	1%
1901.9047	Lebensmittelzubereitungen aus Waren der Positionen 0401 bis 0404, gemäss den Grundkriterien der Position 1901, kein Milchfett enthaltend (ausg. solche mit einem Gehalt an Fleisch und dergleichen von > 10 % sowie solche in Pulverform, granuliert oder in anderen festen Formen)	1 224 850	4 454 369	1%
1806.9031	Schokolade und andere kakaohaltige Lebensmittelzubereitungen, in Behältnissen oder unmittelbaren Umschliessungen mit einem Inhalt von =< 2 kg, Milchbestandteile und anderes Fett als Milchfett enthaltend, mit oder ohne Milchfett, mit einem Fettgehalt von > 15 % (ausg. solche in Form von Tafeln, Stangen oder Riegeln sowie Kakaopulver)	473 305	4 390 864	1%
2309.1029	Hunde- und Katzenfutter, in Aufmachungen für den Einzelverkauf, in luftdicht verschlossenen Behältnissen, kein Milch- oder Molkepulver enthaltend (ausg. Backfutter)	1 822 811	3 940 174	1%
2208.2021	Weinbrand, in Behältnissen von =< 2 Liter	3 334	3 827 348	1%
2204.1000	Schaumwein aus frischen Weintrauben	24 237	3 497 183	1%
1504.2091	Fette und Oele von Fischen und ihre Fraktionen, auch raffiniert, jedoch chemisch unmodifiziert, in Zisternen oder Metallfässern (ausg. Leberöle sowie Fette und Oele zu Futterzwecken)	253 853	3 315 143	1%
0504.0031	Mägen von Tieren der Positionen 0101 bis 0104 sowie Kutteln, ganz oder geteilt, frisch, gekühlt, gefroren, gesalzen oder in Salzlacke, getrocknet oder geräuchert, für die menschliche Ernährung (ausg. Kutteln von Fischen und Labmagen)	1 337 611	2 932 041	1%
0406.9091	Halbhartkäse, a.n.g.	225 152	2 885 339	1%
2106.9094	Lebensmittelzubereitungen, a.n.g., kein Fett enthaltend, Zucker enthaltend, mit einem Zuckergehalt von > 50 %	64 805	2 740 490	1%
0404.1000	Molke und modifizierte Molke, auch eingedickt oder mit Zusatz von Zucker oder anderen Süssmitteln	2 280 380	2 422 078	1%
2104.1000	Zubereitungen zum Herstellen von Suppen oder Brühen sowie Suppen und Brühen	323 161	2 420 325	1%
0405.1019	Butter, frisch, nicht gesalzen, ausserhalb des Zollkontingents	977 600	2 346 240	1%
3504.0000	Peptone und ihre Derivate; andere Eiweissstoffe und ihre Derivate, a.n.g.; Hautpulver, auch chromiert	316 136	2 115 575	1%
2401.2010	Tabak, teilweise oder ganz entrippt, sonst unverarbeitet, zur gewerbmässigen Herstellung von Zigaretten, Zigarren, Rauchtak, Kau-, Rollen- und Schnupftak	549 146	1 871 208	1%
1902.1910	Teigwaren, weder gekocht oder gefüllt noch in anderer Weise zubereitet, keine Eier enthaltend, ausschliesslich aus Hartweizen	404 232	1 863 487	1%

## 10. Die 30 wichtigsten Agrarimportprodukte (Kap. 1-2 und 4-24) der Niederlande aus der EU im Jahre 2012

Quelle: Trade Map, International Trade Centre, [www.intracen.org/marketanalysis](http://www.intracen.org/marketanalysis)

Die bilateralen Handelsströme wurden von der Niederlande dokumentiert

KN8	Text	1000 CHF (cif)	Total CHF = 100
<b>TOTAL</b>		<b>34 002 324</b>	<b>100%</b>
2402.2090	cigarettes, containing tobacco (excl. containing cloves)	941 266	3%
2106.9098	food preparations, n.e.s., containing, by weight, >= 1,5% milkfat, >= 5% sucrose or isoglucose, >= 5% glucose or >= 5% starch	883 216	3%
0901.2100	roasted coffee (excl. decaffeinated)	742 503	2%
1005.9000	maize (excl. seed)	660 848	2%
2304.0000	oilcake and other solid residues, whether or not ground or in the form of pellets, resulting from the extraction of soya-bean oil	565 878	2%
0207.2610	fresh or chilled boneless cuts of turkeys of the species domesticus	532 011	2%
1001.9099	spelt, common wheat and meslin (excl. seed)	515 433	2%
1905.9060	fruit tarts, currant bread, panettone, meringues, christmas stollen, croissants and other bakers" wares with added sweetener (excl. crispbread, gingerbread and the like, sweet biscuits, waffles and wafers, and rusks)	511 653	2%
1905.9090	pizzas, quiches and other unsweetened bakers" wares (excl. crispbread, gingerbread and the like, sweet biscuits, waffles and wafers, rusks and similar toasted products, bread, communion wafers, empty cachets for pharmaceutical use, seal	484 745	1%
0803.0019	bananas, fresh (excl. plantains)	477 028	1%
1205.1090	low erucic rape or colza seeds "yielding a fixed oil which has an erucic acid content of < 2% and yielding a solid component of glucosinolates of < 30 micromoles/g", whether or not broken (excl. for sowing)	464 695	1%
1701.9910	white sugar, containing in dry state >= 99,5% sucrose (excl. flavoured or coloured)	453 881	1%
0203.1110	fresh or chilled domestic swine carcasses and half-carcasses	420 812	1%
0203.1955	fresh or chilled boneless meat of domestic swine (excl. bellies and cuts thereof)	409 402	1%
2309.1011	dog or cat food, put up for retail sale, containing glucose, glucose syrup, maltodextrine or maltodextrine syrup but containing no starch or no milk products or containing <= 10% starch and < 10% by weight of milk products	398 132	1%
0201.3000	fresh or chilled bovine meat, boneless	374 755	1%
0901.1100	coffee (excl. roasted and decaffeinated)	361 259	1%
2106.9092	food preparations, n.e.s., not containing milkfats, sucrose, isoglucose starch or glucose or containing, by weight, < 1,5% milkfat, < 5% sucrose or isoglucose, < 5% glucose or < 5% starch	353 708	1%
0103.9219	live domestic swine, weighing >= 50 kg (excl. sows having farrowed at least once and weighing >= 160 kg, and those pure-bred for breeding)	345 564	1%
2103.9090	sauces and preparations therefor, mixed condiments and mixed seasonings (excl. soya sauce, tomato ketchup and other tomato sauces, liquid mango chutney and aromatic bitters of subheading 2103.90.30)	329 094	1%
0702.0000	tomatoes, fresh or chilled	325 631	1%
0603.1990	fresh cut flowers and buds, of a kind suitable for bouquets or for ornamental purposes (excl. roses, carnations, orchids, gladioli and chrysanthemums)	320 704	1%
1806.3100	chocolate and other preparations containing cocoa, in blocks, slabs or bars of <= 2 kg, filled	291 964	1%
0102.9071	live domestic bovines of a weight of > 300 kg, for slaughter (excl. heifers and cows)	283 778	1%
2105.0010	ice cream and other edible ice, whether or not containing cocoa, not containing milkfats or containing < 3% milkfats	282 176	1%
0602.9050	live outdoor plants, incl. their roots (excl. bulbs, tubers, tuberous roots, corms, crowns and rhizomes, incl. chicory plants and roots, unrooted cuttings, slips, rhododendrons, azaleas, roses, mushroom spawn, pineapple plants, vegetable	275 530	1%
0406.1020	fresh cheese "unripened or uncured cheese", incl. whey cheese and curd of a fat content, by weight, of <= 40%	249 904	1%
0806.1010	fresh table grapes	240 688	1%
1905.9055	extruded or expanded products, savoury or salted (excl. crispbread, rusks, toasted bread, similar toasted products and waffles and wafers)	235 431	1%
1514.1910	low erucic acid rape or colza oil "fixed oil which has an erucic acid content of < 2%" and its fractions, whether or not refined, but not chemically modified, for technical or industrial uses (excl. for manufacture of foodstuffs for huma	229 119	1%

# 11. Agrarhandelsbilanz der Schweiz mit der Niederlande

Produktgruppe: SH02\_agri

Quelle: Trade Map, International Trade Centre, [www.intracen.org/marketanalysis](http://www.intracen.org/marketanalysis)

Handelsbilanz der Schweiz mit der Niederlande im Jahr 2012

Handelbilanz der Niederlande mit der Welt im Jahr 2012

Einheit: 1 000 CHF

Test

Produktcode	Text	Handelsbilanz der Schweiz mit der Niederlande				Handelsbilanz der Niederlande				Handelsbilanz der Schweiz			
		2010	2011	2012		2010	2011	2012		2010	2011	2012	
TOTAL	Alle Produkte (landwirtschaftliche und nichtlandwirtschaftliche)	- 2 528 263	- 2 869 021	- 1 159 861	↘	54 770 348	33 330 125	50 176 944	↘	20 103 540	23 492 425	26 391 099	↘
	Landwirtschaft (Kapitel 1-2 und 4-24)	- 592 828	- 526 322	- 417 000	↘	31 766 594	29 607 079	29 043 231	↘	- 3 256 494	- 3 136 366	- 2 845 782	↘
01	Lebende Tiere	- 11 931	- 7 371	- 5 474	↘	1 235 261	1 091 375	1 205 177	↘	- 76 836	- 68 209	- 73 003	↘
02	Fleisch und geniessbare Schlachtnieberzeugnisse	- 12 721	- 10 910	- 7 844	↘	4 282 206	4 529 618	4 802 975	↘	- 621 136	- 612 231	- 589 419	↘
04	Milch und Molkereierzeugnisse; Vogeleier; natürlicher Honig; geniessba	- 37 469	- 25 750	- 30 215	↘	4 616 340	4 535 205	4 218 798	↘	130 029	128 192	134 132	↘
05	Andere Waren tierischen Ursprungs, anderweit weder genannt noch int	- 8 236	- 9 158	- 7 847	↘	127 149	115 027	81 036	↘	- 41 982	- 42 232	- 41 373	↘
06	Lebende Pflanzen und Waren des Blumenhandels	- 280 303	- 273 890	- 285 748	↘	7 231 316	8 249 864	8 112 547	↘	- 574 984	- 557 485	- 581 852	↘
07	Gemüse, Pflanzen, Wurzeln und Knollen, zu Ernährungszwecken	- 67 773	- 56 460	- 50 050	↘	4 865 866	4 250 447	4 144 171	↘	- 629 440	- 551 247	- 560 859	↘
08	Geniessbare Früchte; Schalen von Zitrusfrüchten oder von Melonen	- 59 849	- 56 111	- 7 531	↘	- 710 021	- 653 973	- 603 963	↘	- 1 008 733	- 943 871	- 978 922	↘
09	Kaffee, Tee, Mate und Gewürze	101 935	97 968	119 960	↘	- 291 865	- 346 083	- 355 534	↘	646 358	700 953	889 517	↘
10	Getreide	- 2 271	- 1 880	- 701	↘	- 2 041 956	- 2 348 626	- 2 431 903	↘	- 246 593	- 358 344	- 284 829	↘
11	Müllereierzeugnisse; Malz; Stärke; Inulin; Kleber von Weizen	- 6 156	- 2 877	- 2 583	↘	130 984	- 110 479	- 335 974	↘	- 79 457	- 74 482	- 76 636	↘
12	Olsaaten und ölhaltige Früchte; verschiedene Samen und Früchte; Pfl	- 11 796	- 9 294	- 8 460	↘	- 1 056 739	- 1 834 438	- 525 206	↘	- 235 132	- 232 501	- 213 815	↘
13	Gummis, Harze und andere Pflanzensäfte und Pflanzenauszüge	3 014	2 562	165	↘	- 37 732	- 47 090	- 77 299	↘	39 669	39 440	43 393	↘
14	Flechtstoffe und andere Waren pflanzlichen Ursprungs, anderweit wede	- 89	56	- 225	↘	- 27 064	- 22 528	- 44 198	↘	- 4 465	- 6 752	- 4 141	↘
15	Tierische und pflanzliche Fette und Öle; Erzeugnisse ihrer Spaltung; z	- 14 688	- 16 888	- 5 419	↘	886 819	755 927	- 606 089	↘	- 255 359	- 272 079	- 283 406	↘
16	Zubereitungen von Fleisch, Fischen, Krebstieren, Weichtieren oder and	- 10 420	- 9 857	- 6 338	↘	- 231 670	- 227 798	- 277 875	↘	- 345 325	- 336 957	- 338 999	↘
17	Zucker und Zuckerwaren	- 10 810	- 12 118	- 14 668	↘	466 002	186 576	247 928	↘	- 82 256	- 97 946	- 102 492	↘
18	Kakao und Zubereitungen aus Kakao	- 106 476	- 82 756	- 86 384	↘	1 419 254	737 257	1 138 667	↘	252 603	290 827	291 311	↘
19	Zubereitungen auf der Grundlage von Getreide, Mehl, Stärke oder Milch	- 33 585	- 27 344	- 20 426	↘	1 532 972	1 556 211	1 798 970	↘	- 35 150	- 22 765	- 14 418	↘
20	Zubereitungen von Gemüse, Früchten oder anderen Pflanzenteilen	- 22 151	- 21 009	- 18 714	↘	1 653 505	1 636 986	1 518 909	↘	- 383 905	- 357 588	- 367 832	↘
21	Verschiedene Lebensmittelzubereitungen	14 817	16 675	15 305	↘	2 164 313	2 202 766	2 182 431	↘	331 858	340 368	328 807	↘
22	Getränke, alkoholhaltige Flüssigkeiten und Essig	34 037	41 670	48 151	↘	1 403 763	1 102 688	1 119 117	↘	- 127 087	- 190 209	- 63 288	↘
23	Rückstände und Abfälle der Lebensmittelindustrie; zubereitete Tierfutter	- 54 867	- 58 918	- 45 777	↘	1 343 184	1 374 044	1 084 265	↘	- 236 302	- 232 820	- 237 274	↘
24	Tabak und verarbeitete Tabakersatzstoffe	4 959	- 2 660	3 822	↘	2 804 709	2 874 102	2 646 280	↘	327 129	321 571	279 613	↘

Handelsbilanz der Schweiz mit der Niederlande im Jahr 2012

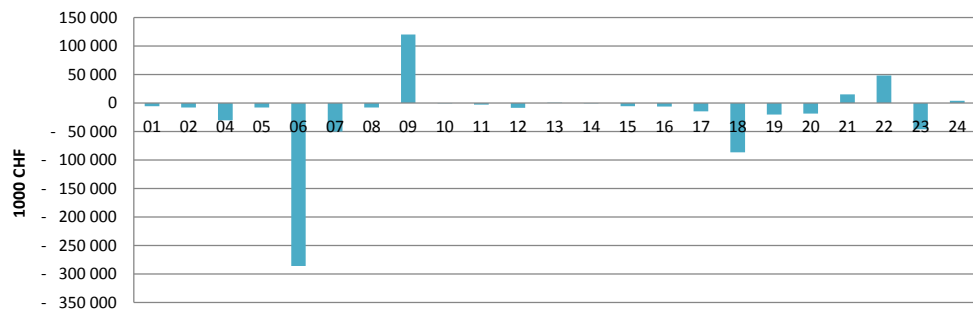

Handelbilanz der Niederlande mit der Welt im Jahr 2012

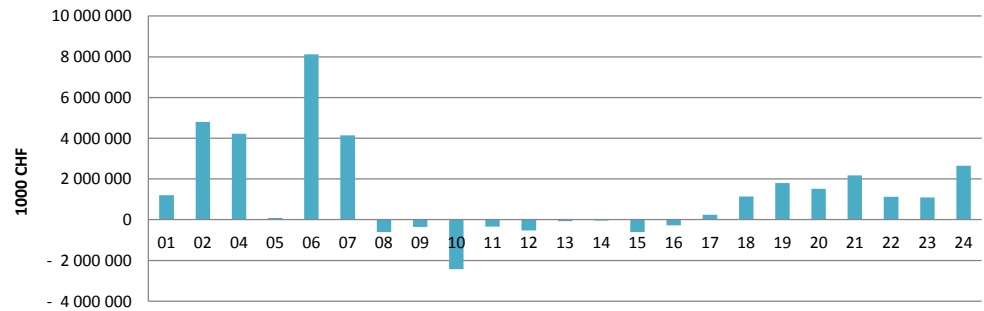

## 12. Zölle, die von der Niederlande auf Importe von Agrarprodukten mit Ursprung in der Schweiz erhoben werden (auf Basis der Daten von 2012)

Quelle: Market Access Map, International Trade Centre, [www.intracen.org/marketanalysis](http://www.intracen.org/marketanalysis)

HS02	Text	Anzahl der Tariflinien	Wertzoll (geschätzt)
01	Lebende Tiere	97	20%
02	Fleisch und geniessbare Schlachtnebenerzeugnisse	333	37%
04	Milch und Molkereierzeugnisse; Vogeleier; natürlicher Honig; geniessbare Waren tierischen Ursprungs, anderweit weder genannt noch inbegriffen	203	22%
05	Anderer Waren tierischen Ursprungs, anderweit weder genannt noch inbegriffen	24	0%
06	Lebende Pflanzen und Waren des Blumenhandels	49	1%
07	Gemüse, Pflanzen, Wurzeln und Knollen, zu Ernährungszwecken	238	13%
08	Geniessbare Früchte; Schalen von Zitrusfrüchten oder von Melonen	277	10%
09	Kaffee, Tee, Mate und Gewürze	51	0%
10	Getreide	115	16%
11	Müllereierzeugnisse; Malz; Stärke; Inulin; Kleber von Weizen	73	19%
12	Oelsaaten und ölhaltige Früchte; verschiedene Samen und Früchte; Pflanzen zum Gewerbe- oder Heilgebrauch; Stroh und Futter	91	0%
13	Gummi, Harze und andere Pflanzensäfte und Pflanzenauszüge	26	0%
14	Flechtstoffe und andere Waren pflanzlichen Ursprungs, anderweit weder genannt noch inbegriffen	5	0%
15	Tierische und pflanzliche Fette und Öle; Erzeugnisse ihrer Spaltung; zubereitete Speisefette; Wachse tierischen oder pflanzlichen Ursprungs	155	10%
16	Zubereitungen von Fleisch, Fischen, Krebstieren, Weichtieren oder anderen wirbellosen Wassertieren	207	16%
17	Zucker und Zuckerwaren	52	32%
18	Kakao und Zubereitungen aus Kakao	35	0%
19	Zubereitungen auf der Grundlage von Getreide, Mehl, Stärke oder Milch; Backwaren	63	0%
20	Zubereitungen von Gemüse, Früchten oder anderen Pflanzenteilen	771	17%
21	Verschiedene Lebensmittelzubereitungen	66	0%
22	Getränke, alkoholhaltige Flüssigkeiten und Essig	381	3%
23	Rückstände und Abfälle der Lebensmittelindustrie; zubereitete Tierfutter	74	11%
24	Tabak und verarbeitete Tabakersatzstoffe	41	29%
29	Organische chemische Erzeugnisse	1176	0%
33	Etherische Öle und Resinoide; zubereitete Riech-, Körperpflege- oder Schönheitsmittel	49	0%
35	Eiweissstoffe; Erzeugnisse auf der Grundlage modifizierter Stärken; Klebstoffe; Enzyme	39	2%
38	Verschiedene Erzeugnisse der chemischen Industrie	346	0%
41	Häute, Felle (andere als Pelzfelle) und Leder	73	0%
43	Pelzfelle und künstliches Pelzwerk; Waren daraus	23	0%
50	Seide	45	0%
51	Wolle, feine oder grobe Tierhaare; Garne und Gewebe aus Rosshaar	60	0%
52	Baumwolle	225	0%
53	Anderer pflanzliche Spinnstoffe; Papiergarne und Gewebe aus Papiergarnen	37	0%