



Schweizerische Eidgenossenschaft
Confédération suisse
Confederazione Svizzera
Confederaziun svizra

Eidgenössisches Departement für Wirtschaft,
Bildung und Forschung WBF

Bundesamt für Landwirtschaft BLW
Fachbereich Internationale Handelspolitik

14.05.2013



Polen

Agrarstatistik

1. Wirtschaftliche Kennzahlen und Agrarhandel
2. Landwirtschaftliche Kennzahlen
3. Produzentenpreise
4. Handelspartner
5. Importe der Schweiz aus Polen
6. Die Top-30 der aus Polen in die Schweiz exportierten Produkte
7. Die Top-30 der aus Polen in die EU-27 exportierten Produkte
8. Exporte aus der Schweiz mit dem Ziel Polen
9. Die Top-30 der Exporte aus der Schweiz mit dem Ziel Polen
10. Die Top-30 der aus der EU-27 nach Polen exportierten Produkte
11. Handelsbilanz der Schweiz mit Polen
12. Durch Polen angewandte Zollsätze für Produkte, die aus der Schweiz importiert werden

Bundesamt für Landwirtschaft BLW
Jean Girardin
Mattenhofstrasse 5, 3003 Bern
Tel. +41 31 322 25 10, Fax +41 31 323 71 64
jean.girardin@blw.admin.ch
www.blw.admin.ch

1. Wirtschaftliche Kennzahlen und Agrarhandel

Polen

Wirtschaftliche Indikatoren

	2009	2010	2011	Quelle
Allgemeine Indikatoren : folgen Sie dem Link und klicken Sie auf "Auswahl" für das gewünschte Land.	www.wto.org > Home > Resources > Documents and Statistics > Statistics database > Trade profiles			WTO-Sekretariat
Fläche (km²)	312 680	312 680		Weltbank (World Development Indicators)
Bevölkerung (Mio.)	38	38	38	
BIP (zu laufenden Preisen, in Milliarden US\$)	431	470	515	
BIP pro Kopf (zu laufenden Preisen, in US\$)	11 298	12 308	13 469	
BIP Wachstum (reales in %)	1.6	3.9	4.3	Internationaler Währungsfonds (World Economic Outlook)
Inflation (%)	3.5	2.5	4.3	
Aktuelle Zahlungsbilanz (% des BIP)	-4.0	-4.7	-4.3	
Arbeitslosenquote (%)	8.2	9.6	9.6	
Exporte von Waren und Dienstleistungen (% BIP)	39	42		
Importe von Waren und Dienstleistungen (% BIP)	39	43		
Außenhandel (% BIP)	66	72	77	Weltbank (World Development Indicators)
Landwirtschaft, Wertschöpfung (% des BIP)	3.7	3.5		
Industrie, Wertschöpfung (% des BIP)	31.7	31.6		
Dienstleistungen, Wertschöpfung (% des BIP)	64.6	64.8		

 Schweiz
2011
41 280
8
661
83 073
1.9
0.2
10.5
2.8
51
40
67
1.1
27.1
71.8

Anteil am Bruttoinlandsprodukt nach Sektoren im Jahr 2010

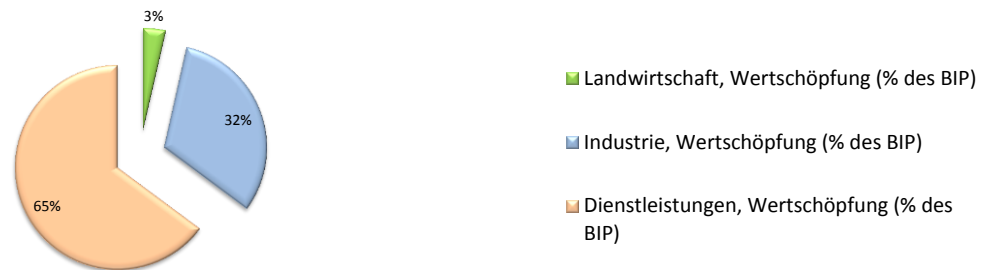

Agrarhandel (Mio. CHF)

Welt	2010	2011	2012 (prov.)	Quelle
Polen importiert aus der Welt	13 309	14 005	14 866	Berechnungen des International Trade Centre (ITC), basierend auf COMTRADE (UN) Statistiken
Polen exportiert in die Welt	17 220	17 503	20 291	
Handelsbilanz	3 912	3 498	5 425	

 Schweiz
2012 (prov.)
11 000
8 300
- 2 700

Schweiz

Importe aus Polen	58	57	71	Berechnungen des International Trade Centre (ITC), basierend auf COMTRADE (UN) Statistiken
Exporte nach Polen	60	39	37	
Handelsbilanz	2	- 17	- 34	

Agrarhandel mit der Schweiz (in Mio. CHF, 2011)



2. Landwirtschaftliche Kennzahlen

Polen

Quellen: Weltbank sowie Ernährungs- und Landwirtschaftsorganisation der Vereinten Nationen (FAO)

Indikator	2009	2010	2011
Fläche (km²)	312 680	312 680	
Landfläche unter 5 m ü.M. (% der Fläche)			
Waldfläche (% der Fläche)		31	
Waldfläche (km²)		93 370	
Landwirtschaftliche Nutzfläche (% der Fläche)	53		
Landwirtschaftliche Nutzfläche (km²)	161 190		
Bewässerte landwirtschaftliche Flächen (% der landwirtschaftlich genutzten Fläche)			
Ackerland (% der Fläche)	41		
Ackerland (ha pro Person)	0.33		
Ackerland (ha)	12 539 000		
Permanente Anbauflächen (% der Fläche)	1.3		
Fläche (km²)	304 200	304 200	
Durchschnittliche Niederschläge (mm pro Jahr)	600		
Index tierische Produktion (2004-2006 = 100)	102	104	
Index Ernteerträge (2004-2006 = 100)	110	97	
Index Lebensmittelproduktion (2004-2006 = 100)	106	100	
Getreideproduktion (t)	29 826 475	27 120 400	
Getreideertrag (kg pro ha)	3 475	3 220	
Dürren, Überschwemmungen, extreme Temperaturen (% der Bevölkerung, Durchschnitt 1990-2009)	0.03		
Landfläche für Getreideanbau (ha)	8 582 780	8 423 600	
Düngerverbrauch (in % der Düngerproduktion)	99	101	
Düngerverbrauch (kg pro ha Ackerland)	142		
Landwirtschaftliche Maschinen, Traktoren	1 577 290		
Landwirtschaftliche Maschinen, Traktoren pro 100 km² Ackerland	1 258		
Wachstum der ländlichen Bevölkerung (% pro Jahr)	0.33	0.35	0.21
Armutslücke zur Armutsgrenze in der ländlichen Bevölkerung (%)			
Beschäftigte in der Landwirtschaft (% der gesamthaft Beschäftigten)	13.3	12.8	
Weibliche Beschäftigte in der Landwirtschaft (% der beschäftigten Frauen)	13.2	12.5	
Männliche Beschäftigte in der Landwirtschaft (% der beschäftigten Männer)	13.4	13.1	
Export von Agrarrohstoffen (% der Warenexporte)	1.00	1.17	1.23
Lebensmittelexporte (% der Warenexporte)	11.0	10.8	10.7
Import von Agrarrohstoffen (% der Warenimporte)	1.56	1.73	
Lebensmittelimporte (% der Warenimporte)	7.9	7.6	7.8
Ländliche Bevölkerung (% der Gesamtbevölkerung)	39	39	39
Ländliche Bevölkerung	14 861 118	14 912 637	14 944 443
Bevölkerung wohnhaft auf Landflächen unter 5 Meter m ü.M. (% der Gesamtbevölkerung)			
Anteil der Bevölkerung unter der Armutsgrenze (% der ländlichen Bevölkerung)			
Verbesserte Wasserversorgung im ländlichen Raum (% der ländlichen Bevölkerung mit Zugang)			
Landwirtschaftliche Wertschöpfung pro Arbeitskraft (mit seit 2000 konstantem US \$)	2 964	2 994	

Schweiz	
(2009)	2010
41 280	
	31
	12 400
	(38)
	(15 250)
	(10)
	(0.05)
	(407 000)
	(0.6)
	40 000
	(1 537)
	106
	93
	104
	923 585
	6 084
	(0.00)
	151 812
	(190)
	0.92
	3.3
	2.4
	4.0
	0.33
	3.76
	1.02
	5.83
	26
	2 063 130
	100
	27 066

3. Produzentenpreise (*) (US\$ / t)

Polen

Quelle: FAO

Produkt	2006	2007	2008	2009	2010
Aprikosen					
Aubergine					
Hafer	113	191	209	99	116
Beeren, anderweitig nicht genannt					
Zuckerrüben	42	39	43	37	38
Weizen	145	256	267	156	199
Rinder, Lebendgewicht	1 303	1 430	1 672	1 458	1 515
Zuckerrohr					
Ziegen, Lebendgewicht					
Karotten und Rüben	106	106	135	101	116
Johannisbeeren	254	1 208	770	645	617
Getreidemischungen					
Kirschen	878	1 201	1 620	980	1 984
Pferd, Lebendgewicht	1 984	2 226	2 448	1 904	1 914
Kohl und andere Kreuzblütler	162	192	245	162	308
Blumenkohl und Broccoli	281	360	381	330	458
Quitten					
Raps	301	348	526	349	425
Salat- und Gewürzgerken	337	423	658	576	472
Spinat					
Tabak, unverarbeitet	836	842	1 293	1 316	2 068
Erdbeeren	589	1 063	1 080	437	771
Himbeeren	795	1 600	1 735	1 073	1 255
Sonnenblumenkerne					
Ölsaaten, anderweitig nicht genannt					
Sauerkirschen	449	740	366	256	847
Stachelbeeren	795 F	1 137 F	938 F	645	661
Bohnen, frisch					
Hopfen	3 523	17 355	9 658	3 547	2 621
Palmöl					
Kiwi					
Wolle, roh	758	819	975	700	1 439
Schafvollmilch, frisch	355	387	477	434	492
Büffelvollmilch, frisch					
Ziegenvollmilch, frisch					
Kuhvollmilch, frisch	300	388	425	289	354
Kopfsalat und Chicorée					
Kaninchen, Lebendgewicht	1 345	1 620	2 102	1 767	2 112
Gemüse, frisch, anderweitig nicht genannt					
Lupinen	168	313	378	167	239
Mais	145	239	219	143	197
Mais, frisch					
Natürlicher Honig	2 387	2 484	2 959	3 407	3 767
Blaubeeren					
Nüsse, ungeschält					
Hühnereier in der Schale	1 161	1 259	1 426	1 478	1 160
Zwiebeln (und Schalotten), frisch					
Gerste	130	232	267	132	164
Schafe, Lebendgewicht	2 047	2 207	2 415	2 161	2 213
Pfirsiche und Nektarinen	693	605	477	410	568
Birnen	480	590	715	352	679
Erbsen, frisch					
Äpfel	155	362	169	103	212
Kartoffeln	99	107	123	102	121
Schweine, Lebendgewicht	1 147	1 256	1 664	1 471	1 292
Hühner, Lebendgewicht	806	1 149	1 316	1 090	1 065
Pflaumen und Schlehen	205	465	301	229	396
Trauben					
Roggen	124	218	215	106	140
Sojabohne					
Tomaten	192	217	303	221	343
Triticale	119	222	220	120	157
Rindfleisch	2 896 Fc	2 750 Fc	3 216 Fc	2 805 Fc	2 913 Fc
Ziegenfleisch					
Pferdefleisch	3 608 Fc	4 048 Fc	4 451 Fc	3 462 Fc	3 481 Fc
Trutenfleisch	1 699 Fc	1 938 Fc	2 014 Fc	1 818 Fc	1 778 Fc
Bio-Trutenfleisch					
Wildfleisch					
Kaninchenfleisch	2 360 Fc	2 842 Fc	3 688 Fc	3 099 Fc	3 706 Fc
Schweinefleisch	1 490 Fc	1 631 Fc	2 161 Fc	1 910 Fc	1 678 Fc
Geflügelfleisch	1 168 Fc	1 665 Fc	1 907 Fc	1 580 Fc	1 543 Fc
Schafffleisch	4 094 Fc	4 905 Fc	5 367 Fc	4 802 Fc	4 917 Fc

+	Schweiz		
	2008	2009	2010
	2 751	2 361	2 625
	289	261	275
	9 810	9 838	10 216
	86	66	64
	493	413	424
	4 418	4 098	4 220
	4 581	4 446	4 623
	534	493	
	4 356	4 433	4 587
	2 542	2 298	2 893
	2 252	2 293	2 396
	963	1 077	
	1 854	1 702	
	1 330	1 028	1 090
	953	694	723
	1 925	1 813	
	572	582	
	14 264	14 332	14 885
	5 645	5 776	5 987
	10 180	10 219	10 598
	990	709	741
	4 356	4 433	4 587
	888	1 126	
	9 738	9 766	10 141
	2 511	1 852	1 923
	356	354	337
	700	586	581
	700	586	581
	2 331	2 694	
	8 513	6 931	7 245
	2 385	2 319	
	367	329	341
	315	288	302
	15 328	15 372	15 964
	2 840	2 848	2 958
	4 522	4 632	4 689
	919	873	
	329	295	312
	3 831	3 842	3 989
	3 693	4 167	3 846
	1 330	1 028	1 090
	624	645	
	1 002	878	938
	439	430	464
	3 093	2 671	2 467
	2 304	2 343	2 354
	1 589	1 181	1 566
	3 146	3 205	3 210
	446	317	329
	1 928	1 782	
	324	294	313
	8 496	7 881	8 115
	7 953	7 753	8 026
	4 186	4 262	4 454
	16 240	17 692	16 855
	4 023	3 473	3 209
	3 388 Fc	3 445 Fc	3 462 Fc
	9 305	8 570	8 325

(*) Avertissement : la présente comparaison internationale de prix publiée par la FAO doit être considérée avec toute la retenue nécessaire dans la mesure où la définition d'un produit (qualité, conditionnement, volume vendu, acheteur, etc.) peut varier de manière importante selon le pays considéré.

4. Die Handelspartner Polens für Agrarerzeugnisse (Kap. 1-2 und 4-24) im Jahr 2012

Quelle: Trade Map, International Trade Centre, www.intracen.org/marketanalysis

Lieferländer			
N.	Partner	1'000 CHF	%
1	Welt	14 865 819	100%
2	Deutschland	4 138 975	28%
3	Niederlande	1 724 966	12%
4	Belgien	791 018	5%
5	Spanien	735 252	5%
6	Dänemark	686 882	5%
7	Italien	633 569	4%
8	Tschechische R.	623 506	4%
9	Ukraine	616 356	4%
10	Argentinien	577 116	4%
11	Frankreich	566 979	4%
12	Ver. Königreich	428 223	3%
13	Ungarn	367 304	2%
14	Slowakei	366 191	2%
15	Litauen	241 529	2%
16	Oesterreich	202 787	1%
17	China	147 385	1%
18	Türkei	146 868	1%
19	Brasilien	144 989	1%
20	USA	143 587	1%
21	Irland	94 869	1%
22	Griechenland	92 770	1%
23	Schweden	87 995	1%
24	Elfenbeinküste	80 303	1%
25	Ecuador	70 072	0%
26	Bulgarien	68 772	0%
27	Indien	63 267	0%
28	Portugal	52 622	0%
29	Kuba	49 406	0%
30	Russische Föd.	49 008	0%
31	Ghana	46 627	0%
32	Indonesien	45 887	0%
33	Rumänien	42 291	0%
34	Moldova	39 357	0%
35	Finnland	39 130	0%
36	Chile	39 079	0%
37	Vietnam	35 247	0%
38	Thailand	30 717	0%
39	Lettland	30 620	0%
40	Malaysia	28 489	0%
41	Kanada	23 717	0%
42	Malawi	23 368	0%
43	Israel	20 959	0%
44	Jamaika	18 954	0%
45	#N/A	18 152	0%
46	Belarus	17 186	0%
47	Sri Lanka	17 132	0%
48	Schweiz	16 788	0%
49	Estland	15 619	0%
50	Serbien	14 806	0%

Empfängerländer			
N.	Partner	1'000 CHF	%
1	Welt	20 290 989	100%
2	Deutschland	4 155 644	20%
3	Ver. Königreich	1 480 692	7%
4	Tschechische R.	1 311 482	6%
5	Russische Föd.	1 278 567	6%
6	Niederlande	1 146 729	6%
7	Frankreich	1 118 022	6%
8	Italien	1 026 415	5%
9	Slowakei	681 987	3%
10	Ukraine	602 811	3%
11	Ungarn	574 365	3%
12	Litauen	455 729	2%
13	Oesterreich	413 561	2%
14	Dänemark	397 881	2%
15	Rumänien	377 127	2%
16	Belarus	369 442	2%
17	Spanien	351 765	2%
18	Schweden	338 191	2%
19	Belgien	329 948	2%
20	USA	291 661	1%
21	Türkei	237 712	1%
22	Irland	233 370	1%
23	Bulgarien	214 282	1%
24	Lettland	206 083	1%
25	Saudi-Arabien	130 546	1%
26	Algerien	128 270	1%
27	Japan	121 688	1%
28	Israel	118 424	1%
29	Estland	116 113	1%
30	Finnland	114 543	1%
31	Griechenland	108 486	1%
32	Kroatien	104 223	1%
33	Slowenien	86 359	0%
34	Hongkong	86 204	0%
35	China	80 006	0%
36	Kasachstan	78 886	0%
37	Norwegen	78 813	0%
38	Emirate, Arab.	69 546	0%
39	Portugal	65 681	0%
40	Schweiz	63 636	0%
41	Kanada	61 768	0%
42	Korea (Süd)	56 812	0%
43	Serbien	53 899	0%
44	Vietnam	42 901	0%
45	Usbekistan	40 872	0%
46	#N/A	40 598	0%
47	Australien	38 216	0%
48	Syrien	36 328	0%
49	Libanon	33 781	0%
50	Aegypten	31 912	0%

Handelsbilanz		
N.	Partner	1'000 CHF
1	Welt	5 425 170
2	Russische Föd.	1 229 559
3	Ver. Königreich	1 052 469
4	Tschechische R.	687 976
5	Frankreich	551 043
6	Italien	392 846
7	Belarus	352 256
8	Rumänien	334 836
9	Slowakei	315 795
10	Schweden	250 196
11	Litauen	214 200
12	Oesterreich	210 774
13	Ungarn	207 060
14	Lettland	175 462
15	USA	148 074
16	Bulgarien	145 510
17	Irland	138 501
18	Saudi-Arabien	130 545
19	Algerien	128 120
20	Japan	121 137
21	Estland	100 494
22	Israel	97 465
23	Türkei	90 844
24	Kroatien	89 431
25	Hongkong	85 777
26	Finnland	75 413
27	Slowenien	73 840
28	Norwegen	72 081
29	Emirate, Arab.	68 848
30	Kasachstan	67 548
31	Korea (Süd)	55 140
32	Schweiz	46 849
33	Serbien	39 093
34	Usbekistan	38 583
35	Kanada	38 051
36	Syrien	34 737
37	Australien	33 739
38	Libanon	32 546
39	Benin	28 415
40	Aegypten	27 215
41	#N/A	26 969
42	Albanien	25 959
43	Libyen	22 975
44	Irak	22 916
45	Bosnien-Herzeg.	22 888
46	Mongolei	21 985
47	Senegal	21 485
48	Jordanien	20 345
49	Guinea	17 979
50	Südafrika	17 618

Hinweis : Die Spiegel-Daten, die auf Daten von den Partnerländern basieren, können sich von den Schweizer Daten unterscheiden. Die Gründe hierfür sind vielfältig. Zum Beispiel sind die Transportkosten und Versicherungen im deklarierten Einfuhrwert (cif: cost insurance freight) enthalten, aber im Wert der deklarierten Ausfuhr (fob: free on board) ausgeschlossen.

5. Agrarimporte aus Polen in die Schweiz

Quelle: Trade Map, International Trade Centre, www.intracen.org/marketanalysis

Einheit: 1 000 CHF

Produktcode	Text	Die Schweiz importiert aus Polen			Polen exportiert in die Welt			Die Schweiz importiert aus der Welt		
		2010	2011	2012 (prov.)	2010	2011	2012 (prov.)	2010	2011	2012 (prov.)
TOTAL	Alle Produkte (landwirtschaftliche und nichtlandwirtschaftliche)	1 288 398	1 367 783	1 594 276	163 361 682	166 133 475	172 064 591	183 347 716	183 898 773	185 050 657
	Landwirtschaft (Kapitel 1-2 und 4-24)	57 850	56 743	71 044	17 220 483	17 502 881	20 290 989	11 014 233	10 901 378	10 899 222
01	Lebende Tiere	299	90	120	276 264	220 777	238 353	89 266	83 156	84 545
02	Fleisch und geniessbare Schlachtnieberzeugnisse	3 097	1 998	2 262	2 871 662	3 128 375	3 585 314	684 095	691 644	663 242
04	Milch und Molkereierzeugnisse; Vogeleier; natürlicher Honig; geniessbar	2 620	3 373	5 936	1 780 229	1 832 525	1 991 423	581 485	543 620	561 620
05	Anderer Waren tierischen Ursprungs, anderweit weder genannt noch in	1 905	2 197	2 888	180 315	198 566	222 939	70 590	71 862	76 078
06	Lebende Pflanzen und Waren des Blumenhandels	133	245	212	134 401	119 995	132 908	579 922	561 982	590 846
07	Gemüse, Pflanzen, Wurzeln und Knollen, zu Ernährungszwecken	3 202	3 585	6 644	990 160	886 560	978 264	633 362	555 406	569 730
08	Geniessbare Früchte; Schalen von Zitrusfrüchten oder von Melonen	5 527	4 340	5 778	932 860	924 291	1 276 122	1 019 343	954 096	989 602
09	Kaffee, Tee, Mate und Gewürze	1 504	1 498	2 953	296 308	441 026	513 505	656 433	858 555	831 972
10	Getreide	8	111	16	422 269	379 897	810 699	249 013	361 769	288 391
11	Müllereierzeugnisse; Malz; Stärke; Inulin; Kleber von Weizen	461	27	152	153 634	169 933	188 956	90 412	85 134	86 553
12	Oelisaaten und ölhaltige Früchte; verschiedene Samen und Früchte; Pflanz	1 902	1 739	1 797	271 212	155 228	245 340	250 254	248 834	228 985
13	Gummi, Harze und andere Pflanzensäfte und Pflanzenauszüge	0	40	764	7 385	7 060	9 911	71 220	68 821	70 012
14	Flechtstoffe und andere Waren pflanzlichen Ursprungs, anderweit weder	24	51	24	3 743	2 265	2 245	5 319	7 562	4 433
15	Tierische und pflanzliche Fette und Öle; Erzeugnisse ihrer Spaltung; zu	1	66	232	441 627	452 713	487 065	336 004	354 000	360 858
16	Zubereitungen von Fleisch, Fischen, Krebstieren, Weichtieren oder ande	3 208	3 565	2 501	906 883	926 951	1 072 001	356 390	345 293	346 663
17	Zucker und Zuckerwaren	1 252	1 176	1 584	523 974	526 019	746 233	230 294	254 007	246 440
18	Kakao und Zubereitungen aus Kakao	2 602	3 923	5 191	974 176	1 033 301	1 116 136	576 647	511 192	474 574
19	Zubereitungen auf der Grundlage von Getreide, Mehl, Stärke oder Milch;	5 378	4 825	6 563	1 053 122	1 088 980	1 183 601	704 340	670 880	696 616
20	Zubereitungen von Gemüse, Früchten oder anderen Pflanzenteilen	4 611	5 143	5 277	967 847	1 064 961	1 229 971	489 566	454 029	461 069
21	Verschiedene Lebensmittelzubereitungen	12 537	11 429	13 482	1 250 548	1 236 346	1 307 220	801 155	740 602	727 985
22	Getränke, alkoholhaltige Flüssigkeiten und Essig	694	930	1 114	601 661	580 279	555 452	1 725 272	1 697 530	1 799 882
23	Rückstände und Abfälle der Lebensmittelindustrie; zubereitete Tierfutter	6 229	5 018	3 772	540 827	528 297	632 650	450 058	422 488	428 531
24	Tabak und verarbeitete Tabakersatzstoffe	654	1 375	1 781	1 639 373	1 598 536	1 764 683	363 792	358 915	310 595

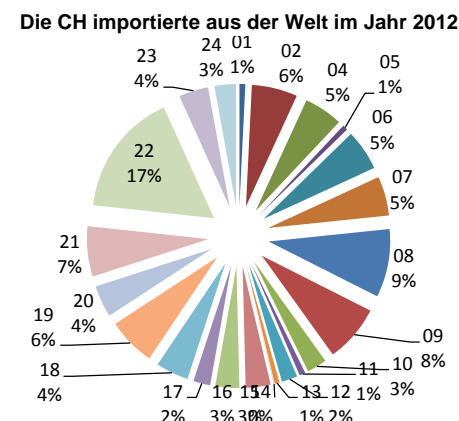
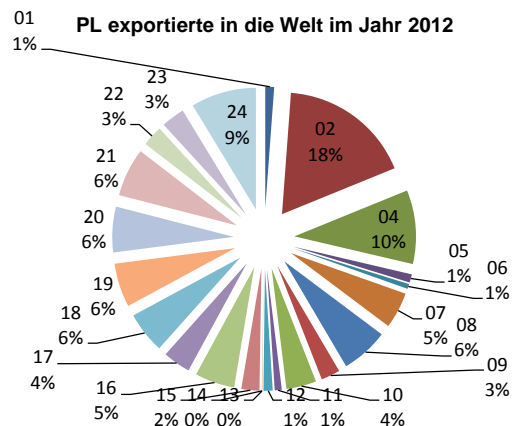
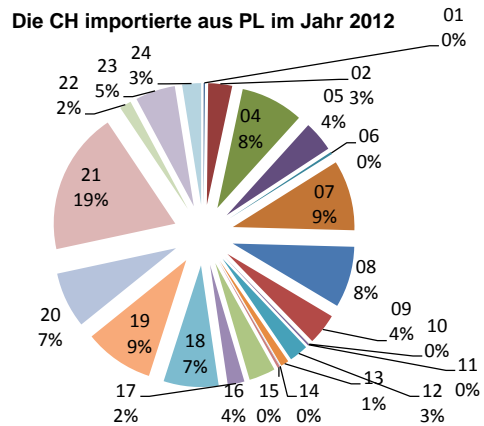

6. Die Top 30 der Agrarimporte (WTO-Definition) aus Polen in die Schweiz, Importwert 2012 (provisorisch)

Quelle: Swiss-Impex

KN8	Text	Kg	CHF (cif)	Total CHF = 100
TOTAL		21 692 410	69 105 060	100%
2106.9040	Kaugummi, Bonbons, Tabletten, Pastillen und dergleichen, ohne Zucker	951 094	8 139 396	12%
0407.2110	Vogeleier in der Schale, frisch, von Geflügel der Gattung Gallus domesticus (ausg. Eier zum Brüten), innerhalb des Zollkontingents Nr. 9 eingeführt	3 454 895	5 629 426	8%
1806.9031	Schokolade und andere kakaohaltige Lebensmittelzubereitungen, in Behältnissen oder unmittelbaren Umschliessungen mit einem Inhalt von =< 2 kg, Milchbestandteile und anderes Fett als Milchfett enthaltend, mit oder ohne Milchfett, mit einem Fettgehalt von > 15 % (ausg. solche in Form von Tafeln, Stangen oder Riegeln sowie Kakaopulver)	728 500	3 889 869	6%
2003.1000	Pilze der Gattung Agaricus, ohne Essig oder Essigsäure zubereitet oder haltbar gemacht	1 178 495	2 907 248	4%
0709.5900	Pilze und Trüffeln, geniessbar, frisch oder gekühlt (ausg. Pilze der Gattung Agaricus)	287 987	2 863 014	4%
0902.3000	Tee, schwarz [fermentiert] und teilweise fermentierter Tee, auch aromatisiert, in unmittelbaren Umschliessungen mit einem Inhalt von =< 3 kg	219 960	2 551 112	4%
0505.1090	Federn der zu Füllzwecken verwendeten Art und Daunen (ausg. Bettfedern und Daunen, roh, nicht gewaschen)	80 698	2 280 834	3%
2309.1010	Backfutter für Hunde und Katzen, in Aufmachungen für den Einzelverkauf	1 827 358	2 061 301	3%
1211.9000	Pflanzen, Pflanzenteile, Samen und Früchte der hauptsächlich zur Herstellung von Riechmitteln oder zu Zwecken der Medizin, Insektenvertilgung, Schädlingsbekämpfung oder dergleichen verwendeten Arten, frisch oder getrocknet, auch in Stücken, als Pulver oder sonst zerkleinert, a.n.g.	226 118	1 644 135	2%
2103.9000	Zubereitungen zum Herstellen von Würzsaucen und zubereitete Würzsaucen sowie zusammengesetzte Würzmittel (ausg. Sojasauce, Tomaten-Ketchup und andere Tomatensaucen, Senf und Senfmehl)	425 663	1 600 016	2%
2402.2020	Zigaretten, Tabak enthaltend, im Stückgewicht von =< 1,35 g	49 798	1 489 757	2%
0709.5100	Pilze der Gattung Agaricus, frisch oder gekühlt	404 633	1 438 704	2%
0811.2090	Himbeeren, Brombeeren, Maulbeeren, Loganbeeren, Johannisbeeren und Stachelbeeren, auch in Wasser oder Dampf gekocht, gefroren, auch mit Zusatz von Zucker oder anderen Süssmitteln (ausg. Himbeeren mit Zusatz von Zucker oder anderen Süssmitteln)	849 804	1 413 202	2%
2106.9095	Lebensmittelzubereitungen, a.n.g., kein Fett enthaltend, Zucker enthaltend, mit einem Zuckergehalt von =< 50 %	88 766	1 374 979	2%
0811.9010	Heidelbeeren, auch in Wasser oder Dampf gekocht, gefroren, auch mit Zusatz von Zucker oder anderen Süssmitteln	296 250	1 325 449	2%
0811.1000	Erdbeeren, auch in Wasser oder Dampf gekocht, gefroren, auch mit Zusatz von Zucker oder anderen Süssmitteln	566 553	1 290 959	2%
1905.3220	Waffeln, auch kakaohaltig, mit Zusatz von Zucker oder anderen Süsstoffen (ausg. Waffeln mit einem Wassergehalt von > 10 %)	241 909	1 271 510	2%
1905.9083	Back- und Konditoreiwaren, auch kakaohaltig, mit Zusatz von Zucker oder anderen Süssmitteln, Milchfett enthaltend, a.n.g.	244 562	1 008 276	1%
1704.9060	Geformte Zuckerwaren, ohne Kakaogehalt, mit Milchfett (ausg. Kaugummi, weisse Schokolade, Zuckerwaren mit Früchten und Zuckerwaren aus Süssholzsafte)	292 092	958 235	1%
0811.9090	Geniessbare Früchte und Nüsse, auch in Wasser oder Dampf gekocht, gefroren, auch mit Zusatz von Zucker oder anderen Süssmitteln (ausg. Erdbeeren, Himbeeren, Brombeeren, Maulbeeren, Loganbeeren, Johannisbeeren, Stachelbeeren, Heidelbeeren und tropischen Früchten)	481 580	949 358	1%
2309.9082	Zubereitungen aus Mineralstoffen, zur Fütterung von Tieren der Rindvieh-, Schaf-, Ziegen-, Schweine- und Pferdegattung sowie von Kaninchen und Hausgeflügel, kein Milch- oder Molkepulver enthaltend, auch mit Zusatz von Spurenelementen, Vitaminen oder medizinischen Wirkstoffen, a.n.g.	665 500	914 337	1%
1905.9085	Back- und Konditoreiwaren, auch kakaohaltig, mit Zusatz von Zucker oder anderen Süssmitteln, anderes Fett als Milchfett enthaltend, a.n.g.	379 202	899 036	1%
0208.9010	Fleisch und geniessbare Schlachtnebenerzeugnisse von Wild, frisch, gekühlt oder gefroren (ausg. solche von Hasen und Wildschweinen)	43 640	806 187	1%
1904.1090	Lebensmittel, durch Aufblähen oder Rösten von Getreide hergestellt [z.B. Corn Flakes] (ausg. Zubereitungen nach Art der "Müesli")	393 439	790 157	1%
1302.2011	Pektin, fest, zum Amidieren, Hydrolisieren, Verseifen, Standardisieren	32 105	744 520	1%
0710.8090	Gemüse, auch in Wasser oder Dampf gekocht, gefroren, a.n.g.	249 736	679 683	1%
0810.4000	Preiselbeeren, Heidelbeeren und andere Früchte der Gattung Vaccinium, frisch	97 645	672 156	1%
1905.9082	Back- und Konditoreiwaren, auch kakaohaltig sondern ohne Zusatz von Zucker oder anderen Süssmitteln, a.n.g.	387 061	604 843	1%
0207.2781	Brüste von Truthühnern [Hausgeflügel], gefroren, innerhalb des Zollkontingents Nr. 6 eingeführt	97 361	589 927	1%
0710.8011	Karotten, Blumenkohl, Rosenkohl, Broccoli, Kohlrabi, Schwarzwurzeln, Mangold, Lattich, Lauch, Rhabarber, Sellerie, Speisewiebeln und Zucchetti, auch in Wasser oder Dampf gekocht, gefroren, innerhalb des Zollkontingents Nr. 16 eingeführt	517 940	562 308	1%

7. Die 30 wichtigsten Agrarexportprodukte (Kap. 1-2 und 4-24) Polens in die EU im Jahre 2012

Quelle: Trade Map, International Trade Centre, www.intracen.org/marketanalysis

Die bilateralen Handelsströme wurden von Polen dokumentiert

KN8	Text	1000 CHF (cif)	Total CHF = 100
TOTAL		15 348 874	100%
2402.2090	CIGARETTES, CONTAINING TOBACCO (EXCL. CONTAINING CLOVES)	1 453 831	9%
2009.7919	APPLE JUICE, UNFERMENTED, BRIX VALUE > 67 AT 20 °C, VALUE OF > 22 ä	387 331	3%
2106.9092	FOOD PREPARATIONS, N.E.S., NOT CONTAINING MILKFATS, SUCROSE, ISOGLUCOSE STARCH OR GLUCOSE OR CONTAINING, BY WEIGHT, < 1,5% MILKFAT, < 5% SUCROSE OR ISOGLUCOSE, < 5% GLUCOSE OR < 5% STARCH	322 221	2%
0201.2020	"COMPENSATED" QUARTERS OF BOVINE ANIMALS WITH BONE IN, FRESH OR CHILLED	294 015	2%
0901.2100	ROASTED COFFEE (EXCL. DECAFFEINATED)	277 680	2%
1005.9000	MAIZE (EXCL. SEED)	269 004	2%
1701.9910	WHITE SUGAR, CONTAINING IN DRY STATE>= 99,5% SUCROSE (EXCL. FLAVOURED OR COLOURED)	252 497	2%
0709.5100	FRESH OR CHILLED MUSHROOMS OF THE GENUS "AGARICUS"	237 264	2%
1806.9031	CHOCOLATES AND CHOCOLATE PRODUCTS, FILLED (EXCL. IN BLOCKS, SLABS OR BARS AND PRALINES)	227 396	1%
0207.2610	FRESH OR CHILLED BONELESS CUTS OF TURKEYS OF THE SPECIES DOMESTICUS	204 123	1%
0201.3000	FRESH OR CHILLED BOVINE MEAT, BONELESS	175 111	1%
0207.1310	FRESH OR CHILLED BONELESS CUTS OF FOWLS OF THE SPECIES GALLUS DOMESTICUS	164 161	1%
1001.9900	Wheat and meslin (excl. seed for sowing, and durum wheat)	157 016	1%
0407.2910	Fresh poultry eggs, in shell (excl. of fowls, and fertilised for incubation)	150 755	1%
2103.9090	SAUCES AND PREPARATIONS THEREFOR, MIXED CONDIMENTS AND MIXED SEASONINGS (EXCL. SOYA SAUCE, TOMATO KETCHUP AND OTHER TOMATO SAUCES, LIQUID MANGO CHUTNEY AND AROMATIC BITTERS OF SUBHEADING 2103.90.30)	135 271	1%
1604.1291	HERRINGS, PREPARED OR PRESERVED, WHOLE OR IN PIECES, IN AIRTIGHT CONTAINERS (EXCL. MINCED HERRINGS AND HERRING FILLETS, RAW, MERELY COATED WITH BATTER OR BREADCRUMBS, WHETHER OR NOT PRE-FRIED IN OIL, FROZEN)	134 994	1%
1905.9090	PIZZAS, QUICHES AND OTHER UNSWEETENED BAKERS' WARES (EXCL. CRISPbread, GINGERbread AND THE LIKE, SWEET BISCUITS, WAFFLES AND WAFERS, RUSKS AND SIMILAR TOASTED PRODUCTS, BREAD, COMMUNION WAFERS, EMPTY CACHETS FOR PHARMACEUTICAL USE, SEAL	132 006	1%
2106.9098	FOOD PREPARATIONS, N.E.S., CONTAINING, BY WEIGHT, >= 1,5% MILKFAT, >= 5% SUCROSE OR ISOGLUCOSE, >= 5% GLUCOSE OR >= 5% STARCH	130 070	1%
1517.1090	MARGARINE CONTAINING <= 10% MILKFATS (EXCL. LIQUID)	123 832	1%
1601.0099	SAUSAGES AND SIMILAR PRODUCTS OF MEAT, OFFAL OR BLOOD AND FOOD PREPARATIONS BASED THEREON (EXCL. LIVER SAUSAGES AND UNCOOKED SAUSAGES)	120 136	1%
1904.1090	PREPARED FOODS OBTAINED BY SWELLING OR ROASTING CEREALS OR CEREAL PRODUCTS (EXCL. BASED ON MAIZE OR RICE)	117 839	1%
0203.1955	FRESH OR CHILLED BONELESS MEAT OF DOMESTIC SWINE (EXCL. BELLIES AND CUTS THEREOF)	117 705	1%
0710.8095	VEGETABLES, WHETHER OR NOT COOKED BY BOILING IN WATER OR BY STEAMING, FROZEN (EXCL. POTATOES, LEGUMINOUS VEGETABLES, SPINACH, NEW ZEALAND SPINACH, ORACHE SPINACH, SWEETCORN, OLIVES, FRUITS OF THE GENUS CAPSICUM OR OF THE GENUS PIMENTA, M	113 267	1%
0811.1090	STRAWBERRIES, UNCOOKED OR COOKED BY STEAMING OR BOILING IN WATER, UNSWEETENED, FROZEN	112 223	1%
0207.1190	FRESH OR CHILLED, PLUCKED AND DRAWN FOWLS OF SPECIES GALLUS DOMESTICUS, WITHOUT HEADS, FEET, NECKS, HEARTS, LIVERS AND GIZZARDS, KNOWN AS "65% CHICKENS", AND OTHER FORMS OF FRESH OR CHILLED FOWL, NOT CUT IN PIECES (EXCL. *83% AND 70% CHI	109 535	1%
2309.1051	DOG OR CAT FOOD, PUT UP FOR RETAIL SALE, CONTAINING GLUCOSE, GLUCOSE SYRUP, MALTODEXTRINE OR MALTODEXTRINE SYRUP AND CONTAINING > 30% OF STARCH AND NO MILK PRODUCTS OR < 10% BY WEIGHT OF MILK PRODUCTS	101 527	1%
2202.9010	NON-ALCOHOLIC BEVERAGES, NOT CONTAINING MILK, MILK PRODUCTS AND FATS DERIVED THEREFROM (EXCL. WATER, FRUIT OR VEGETABLE JUICES)	99 146	1%
0207.1410	FROZEN BONELESS CUTS OF FOWLS OF THE SPECIES GALLUS DOMESTICUS	97 375	1%
0202.3090	FROZEN BOVINE BONELESS MEAT (EXCL. FOREQUARTERS, WHOLE OR CUT INTO A MAXIMUM OF FIVE PIECES, EACH QUARTER BEING IN A SINGLE BLOCK "COMPENSATED" QUARTERS IN TWO BLOCKS, ONE OF WHICH CONTAINS THE FOREQUARTER, WHOLE OR CUT INTO A MAXIMUM OF	97 364	1%
0811.9075	SOUR CHERRIES "PRUNUS CERASUS", WHETHER OR NOT BOILED OR STEAMED, FROZEN, NOT CONTAINING SUGAR OR OTHER SWEETENING MATTER	96 274	1%

8. Schweizer Agrarexporte nach Polen

Quelle: Trade Map, International Trade Centre, www.intracen.org/marketanalysis

Einheit: 1 000 CHF

Produktcode	Text	Die Schweiz exportiert nach Polen			Polen importiert aus der Welt			Die Schweiz exportiert in die Welt		
		2010	2011	2012 (prov.)	2010	2011	2012 (prov.)	2010	2011	2012 (prov.)
TOTAL	Alle Produkte (landwirtschaftliche und nichtlandwirtschaftliche)	2 069 026	1 968 227	1 891 558	181 108 365	184 756 927	183 941 368	203 451 256	207 391 198	212 045 261
	Landwirtschaft (Kapitel 1-2 und 4-24)	59 724	39 353	36 806	13 308 853	14 005 164	14 865 819	7 757 739	7 765 012	8 050 769
01	Lebende Tiere	11	67	48	288 906	333 391	525 078	12 430	14 947	11 648
02	Fleisch und geniessbare Schlachtnebenerzeugnisse	0	19	413	1 480 229	1 509 474	1 601 641	62 960	79 413	74 439
04	Milch und Molkereierzeugnisse; Vogeleier; natürlicher Honig; geniessbare	292	241	419	597 450	649 923	643 023	711 514	671 812	696 160
05	Andere Waren tierischen Ursprungs, anderweit weder genannt noch inb	307	368	357	258 879	238 954	243 358	28 608	29 630	34 763
06	Lebende Pflanzen und Waren des Blumenhandels	0	0	15	283 023	255 226	277 478	4 938	4 497	6 595
07	Gemüse, Pflanzen, Wurzeln und Knollen, zu Ernährungszwecken	25	59	27	684 451	626 010	556 626	3 922	4 159	4 710
08	Geniessbare Früchte; Schalen von Zitrusfrüchten oder von Melonen	17	31	98	1 279 282	1 215 468	1 210 933	10 610	10 225	11 714
09	Kaffee, Tee, Mate und Gewürze	5 397	7 518	4 243	576 783	683 723	680 694	1 302 791	1 559 508	1 722 982
10	Getreide	0	0	0	339 425	526 274	489 118	2 420	3 425	2 213
11	Müllereierzeugnisse; Malz; Stärke; Inulin; Kleber von Weizen	264	173	251	212 381	246 032	233 239	10 955	10 652	9 912
12	Olsaaten und ölhaltige Früchte; verschiedene Samen und Früchte; Pfla	78	155	35	359 279	526 244	595 301	15 122	16 333	15 056
13	Gummi, Harze und andere Pflanzensäfte und Pflanzenauszüge	792	644	911	97 299	85 850	90 775	110 889	108 261	113 698
14	Flechtstoffe und andere Waren pflanzlichen Ursprungs, anderweit weder	23	16	15	34 003	46 493	84 999	854	810	271
15	Tierische und pflanzliche Fette und Öle; Erzeugnisse ihrer Spaltung; z	586	139	466	680 751	939 167	999 370	80 645	81 922	77 522
16	Zubereitungen von Fleisch, Fischen, Krebstieren, Weichtieren oder and	72	86	55	218 266	222 385	229 373	11 064	8 336	7 727
17	Zucker und Zuckerwaren	2 127	2 892	1 528	384 082	509 165	527 759	148 038	156 061	143 832
18	Kakao und Zubereitungen aus Kakao	4 047	3 091	2 585	814 260	791 560	752 237	829 249	802 020	765 299
19	Zubereitungen auf der Grundlage von Getreide, Mehl, Stärke oder Milch	2 065	1 374	3 158	570 254	572 831	627 601	669 190	648 115	683 155
20	Zubereitungen von Gemüse, Früchten oder anderen Pflanzenteilen	1 526	1 810	1 321	663 840	639 732	642 487	105 662	96 441	93 339
21	Verschiedene Lebensmittelzubereitungen	18 828	11 150	9 278	869 190	834 434	902 225	1 133 014	1 080 971	1 057 555
22	Getränke, alkoholhaltige Flüssigkeiten und Essig	22 669	8 953	10 948	662 312	658 772	687 701	1 598 186	1 507 321	1 735 852
23	Rückstände und Abfälle der Lebensmittelindustrie; zubereitete Tierfutter	593	557	615	1 368 647	1 331 900	1 701 819	213 756	189 668	190 913
24	Tabak und verarbeitete Tabakersatzstoffe	7	10	20	585 861	562 160	562 985	690 921	680 486	591 416

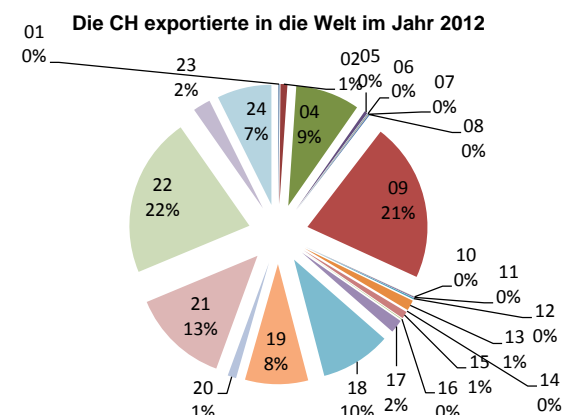
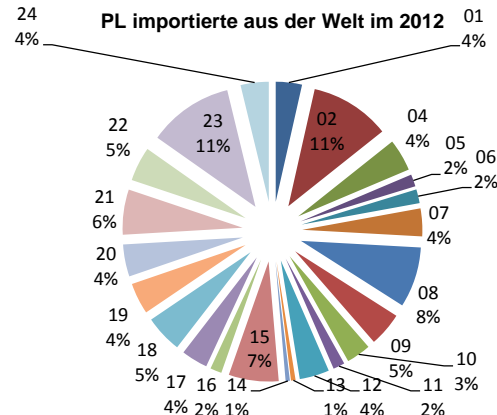
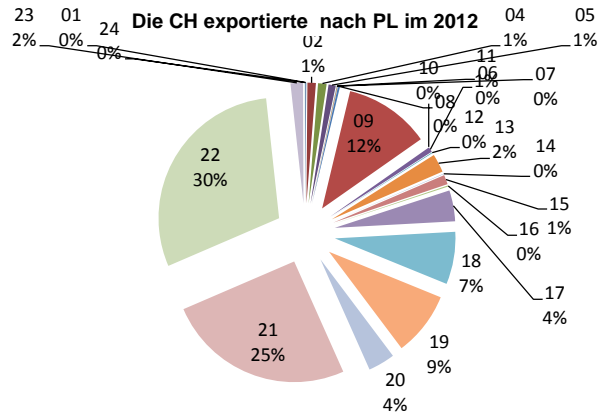

9. Die Top 30 der Schweizer Agrarexporte (WTO-Definition) nach Polen, Exportwert 2012 (provisorisch)

Quelle: Swiss-Impex

KN8	Text	Kg	CHF (cif)	Total CHF = 100
TOTAL		15 904 825	39 780 350	100%
2202.9090	Getränke, nichtalkoholhaltig (ausg. Wasser, Frucht- und Gemüsesäfte sowie Milch)	11 800 830	10 897 940	27%
0901.2100	Kaffee, geröstet, unentkoffeiniert	195 275	3 938 400	10%
3503.0000	Gelatine, auch in quadratischen oder rechteckigen Blättern, auch an der Oberfläche bearbeitet oder gefärbt, und ihre Derivate; Hausenblase; andere Leime tierischen Ursprungs (ausg. für den Einzelverkauf als Leim aufgemacht und mit einem Gewicht des Inhalts von =< 1 kg sowie Kaseinleime der Position 3501)	372 865	2 713 480	7%
1901.1014	Lebensmittelzubereitungen zur Ernährung von Kindern gemäss den Grundkriterien der Position 1901, in Aufmachung für den Einzelverkauf, aus Waren der Positionen 0401 bis 0404, mit einem Milchfettgehalt von > 6 %, jedoch =< 12 %	548 206	2 628 310	7%
2103.9000	Zubereitungen zum Herstellen von Würzsaucen und zubereitete Würzsaucen sowie zusammengesetzte Würzmittel (ausg. Sojasauce, Tomaten-Ketchup und andere Tomatensaucen, Senf und Senfmehl)	264 205	2 149 156	5%
2106.9021	Mischungen, ohne Alkohol, von Extrakten und Konzentraten pflanzlicher Stoffe, zur Getränkeherstellung, mit Zusatz von Zucker oder anderen Süssmitteln, mit einem Saccharosegehalt von > 60 %	347 223	1 639 160	4%
1806.3212	Milchschokolade in Form von Tafeln, Stangen oder Riegeln, mit einem Gewicht von =< 2 kg, ungefüllt, mit einem Milchfettgehalt von > 3 %, jedoch =< 6 %	251 781	1 370 748	3%
2104.1000	Zubereitungen zum Herstellen von Suppen oder Brühen sowie Suppen und Brühen	82 653	1 301 020	3%
1704.9042	Geformte Zuckerwaren, ohne Kakaogehalt, ohne Milch- und Pflanzenfett, mit einem Saccharosegehalt von > 50 %, jedoch =< 70 % (ausg. Kaugummi, weisse Schokolade, Zuckerwaren mit Früchten und Zuckerwaren aus Süssholzsafte)	146 642	1 251 748	3%
2008.9991	Äpfel, zubereitet oder haltbar gemacht, auch mit Zusatz von Zucker, anderen Süssmitteln oder Alkohol, a.n.g.	129 825	821 411	2%
2101.1100	Auszüge, Essenzen und Konzentrate aus Kaffee	56 150	751 597	2%
2106.9095	Lebensmittelzubereitungen, a.n.g., kein Fett enthaltend, Zucker enthaltend, mit einem Zuckergehalt von =< 50 %	55 828	591 033	1%
1806.9031	Schokolade und andere kakaohaltige Lebensmittelzubereitungen, in Behältnissen oder unmittelbaren Umschliessungen mit einem Inhalt von =< 2 kg, Milchbestandteile und anderes Fett als Milchfett enthaltend, mit oder ohne Milchfett, mit einem Fettgehalt von > 15 % (ausg. solche in Form von Tafeln, Stangen oder Riegeln sowie Kakaopulver)	106 168	533 943	1%
2309.9090	Zubereitungen von der zur Tierfütterung verwendeten Art, a.n.g.	191 840	505 214	1%
2106.9099	Lebensmittelzubereitungen, kein Fett enthaltend, a.n.g.	23 702	456 011	1%
1302.2019	Pektin, fest, nicht zum Amidieren, Hydrolysieren, Verseifen, Standardisieren	36 300	439 085	1%
2106.9094	Lebensmittelzubereitungen, a.n.g., kein Fett enthaltend, Zucker enthaltend, mit einem Zuckergehalt von > 50 %	54 138	436 585	1%
1302.1900	Pflanzensäfte und Pflanzenauszüge (ausg. solche von Süssholzwurzeln, Hopfen, Pyrethrum oder rotenonhaltigen Wurzeln sowie Opium)	12 558	434 514	1%
0203.2999	Fleisch von Schweinen, gefroren (ausg. solches von Wildschweinen, ganze oder halbe Tierkörper, Schinken oder Schultern und Teile davon, mit Knochen sowie Carrés und Teile davon), ausserhalb des Zollkontingents	271 523	411 522	1%
0406.9099	Hartkäse, a.n.g.	31 484	405 102	1%
2106.9040	Kaugummi, Bonbons, Tabletten, Pastillen und dergleichen, ohne Zucker	14 417	302 920	1%
1806.3211	Milchschokolade in Form von Tafeln, Stangen oder Riegeln, mit einem Gewicht von =< 2 kg, ungefüllt, mit einem Milchfettgehalt von > 6 %	38 254	271 835	1%
2102.1010	Backhefe [Presshefe], lebend	2 543	270 047	1%
1504.2099	Fette und Oele von Fischen und ihre Fraktionen, auch raffiniert, jedoch chemisch unmodifiziert (ausg. Leberöle, Fette und Oele zu Futterzwecken sowie Fette und Oele in Zisternen oder Metallfässern)	10 941	263 695	1%
2106.9076	Lebensmittelzubereitungen, a.n.g., anderes Fett als Milchfett enthaltend, mit einem Fettgehalt von > 1 %, jedoch =< 5 %	15 953	239 110	1%
1806.3290	Schokolade und andere kakaohaltige Lebensmittelzubereitungen, in Form von Tafeln, Stangen oder Riegeln, mit einem Gewicht von =< 2 kg, ungefüllt (ausg. Milchschokolade)	38 945	222 980	1%
2002.9010	Tomaten, ohne Essig oder Essigsäure zubereitet oder haltbar gemacht (ausg. Tomaten, ganz oder in Stücken), in Behältnissen von > 5 kg	60 110	220 360	1%
0511.1090	Rindersperma, ausserhalb des Zollkontingents	58	204 026	1%
2106.9075	Lebensmittelzubereitungen, a.n.g., anderes Fett als Milchfett enthaltend, mit einem Fettgehalt von > 5 %, jedoch =< 10 %	16 036	201 225	1%
1901.1019	Lebensmittelzubereitungen zur Ernährung von Kindern gemäss den Grundkriterien der Position 1901, in Aufmachung für den Einzelverkauf, aus Waren der Positionen 0401 bis 0404, ohne Milchfettgehalt oder mit einem Milchfettgehalt von =< 1,5 %	36 278	198 483	0%

10. Die 30 wichtigsten Agrarimportprodukte (Kap. 1-2 und 4-24) Polens aus der EU im Jahre 2012

Quelle: Trade Map, International Trade Centre, www.intracen.org/marketanalysis
Die bilateralen Handelsströme wurden von Polen dokumentiert

KN8	Text	1000 CHF (cif)	Total CHF = 100
TOTAL		12 063 386	100%
2304.0000	OILCAKE AND OTHER SOLID RESIDUES, WHETHER OR NOT GROUND OR IN THE FORM OF PELLETS, RESULTING FROM THE EXTRACTION OF SOYA-BEAN OIL	335 685	3%
0203.1110	FRESH OR CHILLED DOMESTIC SWINE CARCASSES AND HALF-CARCASSES	325 527	3%
0203.1955	FRESH OR CHILLED BONELESS MEAT OF DOMESTIC SWINE (EXCL. BELLIES AND CUTS THEREOF)	318 478	3%
0901.1100	COFFEE (EXCL. ROASTED AND DECAFFEINATED)	253 506	2%
0203.1211	FRESH OR CHILLED WITH BONE IN, DOMESTIC SWINE HAMS AND CUTS THEREOF	250 411	2%
2106.9098	FOOD PREPARATIONS, N.E.S., CONTAINING, BY WEIGHT, >= 1,5% MILKFAT, >= 5% SUCROSE OR ISOGLUCOSE, >= 5% GLUCOSE OR >= 5% STARCH	213 672	2%
0901.2100	ROASTED COFFEE (EXCL. DECAFFEINATED)	204 515	2%
0103.9110	DOMESTIC SWINE, WEIGHING < 50 KG (EXCL. PURE-BRED FOR BREEDING)	198 169	2%
0504.0000	GUTS, BLADDERS AND STOMACHS OF ANIMALS (OTHER THAN FISH), WHOLE AND PIECES THEREOF, FRESH, CHILLED, FROZEN, SALTED, IN BRINE, DRIED OR SMOKED	143 577	1%
2101.1100	EXTRACTS, ESSENCES AND CONCENTRATES, OF COFFEE	140 331	1%
2106.9092	FOOD PREPARATIONS, N.E.S., NOT CONTAINING MILKFATS, SUCROSE, ISOGLUCOSE STARCH OR GLUCOSE OR CONTAINING, BY WEIGHT, < 1,5% MILKFAT, < 5% SUCROSE OR ISOGLUCOSE, < 5% GLUCOSE OR < 5% STARCH	139 102	1%
0702.0000	TOMATOES, FRESH OR CHILLED	135 321	1%
0803.9010	Bananas, fresh (excl. plantains)	128 185	1%
0103.9219	LIVE DOMESTIC SWINE, WEIGHING >= 50 KG (EXCL. SOWS HAVING FARROWED AT LEAST ONCE AND WEIGHING >= 160 KG, AND THOSE PURE-BRED FOR BREEDING)	127 793	1%
1511.9099	PALM OIL AND ITS LIQUID FRACTIONS, WHETHER OR NOT REFINED, BUT NOT CHEMICALLY MODIFIED (EXCL. FOR INDUSTRIAL USES AND CRUDE)	126 233	1%
0203.1219	FRESH OR CHILLED WITH BONE IN, DOMESTIC SWINE SHOULDERS AND CUTS THEREOF	116 110	1%
0806.1010	FRESH TABLE GRAPES	113 673	1%
0203.1911	FRESH OR CHILLED FORE-ENDS AND CUTS THEREOF OF DOMESTIC SWINE	108 554	1%
1107.1099	MALT (EXCL. ROASTED, WHEAT AND FLOUR)	101 181	1%
2103.9090	SAUCES AND PREPARATIONS THEREFOR, MIXED CONDIMENTS AND MIXED SEASONINGS (EXCL. SOYA SAUCE, TOMATO KETCHUP AND OTHER TOMATO SAUCES, LIQUID MANGO CHUTNEY AND AROMATIC BITTERS OF SUBHEADING 2103.90.30)	96 607	1%
1517.9099	EDIBLE MIXTURES OR PREPARATIONS OF ANIMAL OR VEGETABLE FATS OR OILS AND EDIBLE FRACTIONS OF DIFFERENT FATS OR OILS, CONTAINING <= 10% MILKFATS (EXCL. FIXED VEGETABLE OILS, FLUID, MIXED, EDIBLE MIXTURES OR PREPARATIONS FOR MOULD-RELEASE P	95 023	1%
2207.1000	UNDENATURED ETHYL ALCOHOL, OF ACTUAL ALCOHOLIC STRENGTH OF >= 80%	90 465	1%
1901.9099	FOOD PREPARATIONS OF FLOUR, GROATS, MEAL, STARCH OR MALT EXTRACT, NOT CONTAINING COCOA OR CONTAINING COCOA IN A PROPORTION BY WEIGHT OF < 40%, CALCULATED ON A TOTALLY DEFATTED BASIS, AND FOOD PREPARATIONS OF MILK, CREAM, BUTTER MILK, SOU	88 260	1%
1806.3100	CHOCOLATE AND OTHER PREPARATIONS CONTAINING COCOA, IN BLOCKS, SLABS OR BARS OF <= 2 KG, FILLED	84 319	1%
2309.9031	PREPARATIONS, INCL. PREMIXES, FOR ANIMAL FOOD, CONTAINING GLUCOSE, GLUCOSE SYRUP, MALTODEXTRINE OR MALTODEXTRINE SYRUP BUT CONTAINING NO STARCH OR NO MILK PRODUCTS OR CONTAINING <= 10% STARCH AND < 10% BY WEIGHT OF MILK PRODUCTS (EXCL. D	79 504	1%
2309.9096	Preparations of a kind used in animal feeding, containing no starch, glucose, glucose syrup, maltodextrine, maltodextrine syrup nor milk products (excl. dog or cat food put up for retail sale, fish or marine mammal solubles, residues from the manufacture of starch from maize referred to in additional note 5 to chapter 23, beet-pulp with added molasses, and premixes)	78 510	1%
1001.9900	Wheat and meslin (excl. seed for sowing, and durum wheat)	77 931	1%
0709.6010	FRESH OR CHILLED SWEET PEPPERS	72 757	1%
1806.2095	CHOCOLATE AND OTHER FOOD PREPARATIONS CONTAINING COCOA, IN BLOCKS, SLABS OR BARS WEIGHING > 2 KG OR IN LIQUID, PASTE, POWDER, GRANULAR OR OTHER BULK FORM, IN CONTAINERS OR IMMEDIATE PACKINGS OF A CONTENT > 2 KG, CONTAINING < 18% BY WEIGH	71 320	1%
1005.9000	MAIZE (EXCL. SEED)	71 033	1%

11. Agrarhandelsbilanz der Schweiz mit Polen

Quelle: Trade Map, International Trade Centre, www.intracen.org/marketanalysis

Einheit: 1 000 CHF

Produktcode	Text	Handelsbilanz der Schweiz mit Polen				Handelsbilanz Polens				Handelsbilanz der Schweiz			
		2010	2011	2012 (prov.)		2010	2011	2012 (prov.)		2010	2011	2012 (prov.)	
TOTAL	Alle Produkte (landwirtschaftliche und nichtlandwirtschaftliche)	780 628	600 445	297 283	↘	- 17 746 683	- 18 623 453	- 11 876 777	↘	20 103 540	23 492 425	26 994 604	↘
	Landwirtschaft (Kapitel 1-2 und 4-24)	1 874	- 17 390	- 34 238	↘	3 911 630	3 497 717	5 425 170	↘	- 3 256 494	- 3 136 366	- 2 848 453	↘
01	Lebende Tiere	- 287	- 23	- 72	↘	- 12 642	- 112 614	- 286 726	↘	- 76 836	- 68 209	- 72 898	↘
02	Fleisch und geniessbare Schlachtnieberzeugnisse	- 3 097	- 1 978	- 1 849	↘	1 391 433	1 618 901	1 963 673	↘	- 621 136	- 612 231	- 588 803	↘
04	Milch und Molkereierzeugnisse; Vogeleier; natürlicher Honig; geniessba	- 2 328	- 3 132	- 5 517	↘	1 182 780	1 182 602	1 348 400	↘	130 029	128 192	134 540	↘
05	Andere Waren tierischen Ursprungs, anderweit weder genannt noch int	- 1 599	- 1 829	- 2 531	↘	- 78 564	- 40 388	- 20 419	↘	- 41 982	- 42 232	- 41 316	↘
06	Lebende Pflanzen und Waren des Blumenhandels	- 133	- 245	- 197	↘	- 148 622	- 135 230	- 144 570	↘	- 574 984	- 557 485	- 584 251	↘
07	Gemüse, Pflanzen, Wurzeln und Knollen, zu Ernährungszwecken	- 3 177	- 3 526	- 6 617	↘	305 709	260 550	421 638	↘	- 629 440	- 551 247	- 565 020	↘
08	Geniessbare Früchte; Schalen von Zitrusfrüchten oder von Melonen	- 5 510	- 4 309	- 5 680	↘	- 346 422	- 291 177	65 188	↘	- 1 008 733	- 943 871	- 977 888	↘
09	Kaffee, Tee, Mate und Gewürze	3 893	6 020	1 290	↘	- 280 475	- 242 697	- 167 189	↘	646 358	700 953	891 010	↘
10	Getreide	- 8	- 111	- 16	↘	82 844	- 146 377	321 580	↘	- 246 593	- 358 344	- 286 178	↘
11	Müllereierzeugnisse; Malz; Stärke; Inulin; Kleber von Weizen	- 197	147	99	↘	- 58 747	- 76 099	- 44 283	↘	- 79 457	- 74 482	- 76 641	↘
12	Olsaaten und ölhaltige Früchte; verschiedene Samen und Früchte; Pfl	- 1 824	- 1 584	- 1 763	↘	- 88 068	- 371 016	- 349 961	↘	- 235 132	- 232 501	- 213 929	↘
13	Gummi, Harze und andere Pflanzensäfte und Pflanzenauszüge	792	604	147	↘	- 89 915	- 78 790	- 80 864	↘	39 669	39 440	43 687	↘
14	Flechtstoffe und andere Waren pflanzlichen Ursprungs, anderweit wede	- 1	- 35	- 9	↘	- 30 259	- 44 228	- 82 754	↘	- 4 465	- 6 752	- 4 162	↘
15	Tierische und pflanzliche Fette und Öle; Erzeugnisse ihrer Spaltung; z	585	72	233	↘	- 239 124	- 486 455	- 512 305	↘	- 255 359	- 272 079	- 283 336	↘
16	Zubereitungen von Fleisch, Fischen, Krebstieren, Weichtieren oder and	- 3 136	- 3 479	- 2 446	↘	688 617	704 566	842 628	↘	- 345 325	- 336 957	- 338 937	↘
17	Zucker und Zuckerwaren	875	1 716	- 55	↘	139 892	16 855	218 474	↘	- 82 256	- 97 946	- 102 607	↘
18	Kakao und Zubereitungen aus Kakao	1 445	- 832	- 2 606	↘	159 916	241 741	363 899	↘	252 603	290 827	290 725	↘
19	Zubereitungen auf der Grundlage von Getreide, Mehl, Stärke oder Milc	- 3 314	- 3 451	- 3 405	↘	482 868	516 150	556 001	↘	- 35 150	- 22 765	- 13 461	↘
20	Zubereitungen von Gemüse, Früchten oder anderen Pflanzenteilen	- 3 085	- 3 333	- 3 956	↘	304 008	425 229	587 484	↘	- 383 905	- 357 588	- 367 730	↘
21	Verschiedene Lebensmittelzubereitungen	6 290	- 278	- 4 205	↘	381 358	401 912	404 996	↘	331 858	340 368	329 568	↘
22	Getränke, alkoholhaltige Flüssigkeiten und Essig	21 975	8 023	9 834	↘	- 60 651	- 78 492	- 132 250	↘	- 127 087	- 190 209	- 64 030	↘
23	Rückstände und Abfälle der Lebensmittelindustrie; zubereitete Tierfutte	- 5 636	- 4 461	- 3 157	↘	- 827 820	- 803 602	- 1 069 169	↘	- 236 302	- 232 820	- 237 619	↘
24	Tabak und verarbeitete Tabakersatzstoffe	- 647	- 1 365	- 1 762	↘	1 053 512	1 036 376	1 201 698	↘	327 129	321 571	280 821	↘

Handelsbilanz der Schweiz mit Polen im Jahr 2012

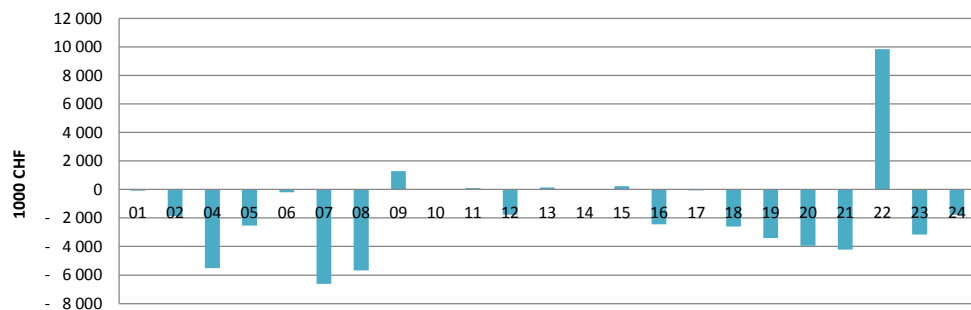

Handelsbilanz Polens mit der Welt im Jahr 2012

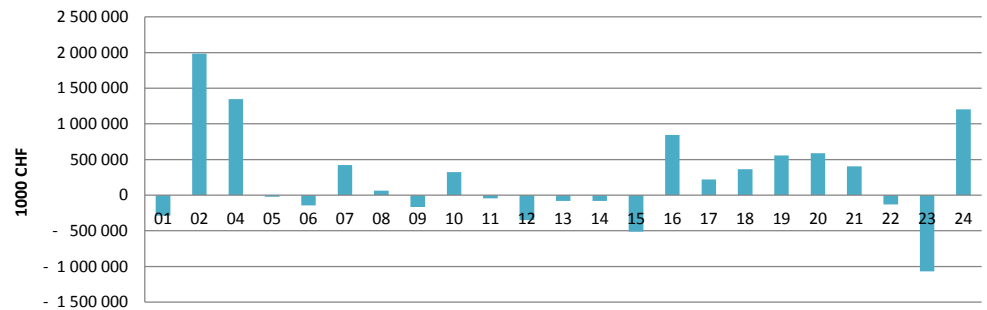

12. Zölle, die von Polen auf Importe von Agrarprodukten mit Ursprung in der Schweiz erhoben werden (auf Basis der Daten von 2012)

Quelle: Market Access Map, International Trade Centre, www.intracen.org/marketanalysis

HS02	Text	Anzahl der Tariflinien	Wertzoll (geschätzt)
01	Lebende Tiere	96	20%
02	Fleisch und geniessbare Schlachtnebenerzeugnisse	328	40%
04	Milch und Molkereierzeugnisse; Vogeleier; natürlicher Honig; geniessbare Waren tierischen Ursprungs, anderweit weder genannt noch inbegriffen	203	23%
05	Anderer Waren tierischen Ursprungs, anderweit weder genannt noch inbegriffen	20	0%
06	Lebende Pflanzen und Waren des Blumenhandels	49	1%
07	Gemüse, Pflanzen, Wurzeln und Knollen, zu Ernährungszwecken	231	12%
08	Geniessbare Früchte; Schalen von Zitrusfrüchten oder von Melonen	347	10%
09	Kaffee, Tee, Mate und Gewürze	55	0%
10	Getreide	115	15%
11	Müllereierzeugnisse; Malz; Stärke; Inulin; Kleber von Weizen	73	20%
12	Oelsaaten und ölhaltige Früchte; verschiedene Samen und Früchte; Pflanzen zum Gewerbe- oder Heilgebrauch; Stroh und Futter	85	0%
13	Gummi, Harze und andere Pflanzensäfte und Pflanzenauszüge	25	0%
14	Flechtstoffe und andere Waren pflanzlichen Ursprungs, anderweit weder genannt noch inbegriffen	5	0%
15	Tierische und pflanzliche Fette und Öle; Erzeugnisse ihrer Spaltung; zubereitete Speisefette; Wachse tierischen oder pflanzlichen Ursprungs	157	10%
16	Zubereitungen von Fleisch, Fischen, Krebstieren, Weichtieren oder anderen wirbellosen Wassertieren	182	19%
17	Zucker und Zuckerwaren	52	29%
18	Kakao und Zubereitungen aus Kakao	35	0%
19	Zubereitungen auf der Grundlage von Getreide, Mehl, Stärke oder Milch; Backwaren	63	0%
20	Zubereitungen von Gemüse, Früchten oder anderen Pflanzenteilen	640	16%
21	Verschiedene Lebensmittelzubereitungen	65	0%
22	Getränke, alkoholhaltige Flüssigkeiten und Essig	374	2%
23	Rückstände und Abfälle der Lebensmittelindustrie; zubereitete Tierfutter	73	12%
24	Tabak und verarbeitete Tabakersatzstoffe	41	60%
29	Organische chemische Erzeugnisse	1012	0%
33	Etherische Öle und Resinoide; zubereitete Riech-, Körperpflege- oder Schönheitsmittel	49	0%
35	Eiweissstoffe; Erzeugnisse auf der Grundlage modifizierter Stärken; Klebstoffe; Enzyme	39	2%
38	Verschiedene Erzeugnisse der chemischen Industrie	291	0%
41	Häute, Felle (andere als Pelzfelle) und Leder	73	0%
43	Pelzfelle und künstliches Pelzwerk; Waren daraus	23	0%
50	Seide	45	0%
51	Wolle, feine oder grobe Tierhaare; Garne und Gewebe aus Rosshaar	66	0%
52	Baumwolle	225	0%
53	Anderer pflanzliche Spinnstoffe; Papiergarne und Gewebe aus Papiergarnen	37	0%