



Bananen dominierten die Biofrüchte im Detailhandel



Die Konsumenten kauften im Jahr 2014 17'145 Tonnen Bio-Bananen im Schweizer Detailhandel. Diese Menge machte mehr als die Hälfte der Biofrüchte im Detailhandel aus. Weit abgeschlagen folgten Bio-Äpfel und an dritter und vierter Stelle Zitronen und Orangen. Nach Umsatz waren Bio-Bananen nicht so dominant wie nach Verkaufsmenge: 53.5 Millionen CHF machten lediglich einen Drittel des To-

talumsatzes bei Biofrüchten im Detailhandel aus. Während Heidelbeeren und Himbeeren bei der Verkaufsmenge nicht zu den Top zehn gehörten, belegten sie u.a. aufgrund des relativ hohen Preises pro Gewichtseinheit mit 8.1, beziehungsweise 4.1 Millionen CHF die Plätze vier und acht bei den Umsätzen.

Im Jahr 2014 kauften die Konsumenten im Detailhandel 32'874 Tonnen Biofrüchte im Wert von 153 Millionen CHF. Diese Werte entsprachen einem Anteil von 10.1 Prozent am gesamten Umsatz respektive von 8.7 Prozent an der gesamten Verkaufsmenge bei Tafel Früchten. Im Vergleich zum Vorjahr kauften die Konsumenten 8.5 Prozent mehr Biofrüchte, die Wertzunahme beträgt 10.6 Prozent.

Markt aktuell

Kleine Bio-Eier gewinnen an Marktanteil

Im März stieg der durchschnittliche Produzentenpreis für Bio-Eier 50-53g um 9% gegenüber Februar. Grund ist ein temporär verschobenes Abnahmeverhältnis bei den Packstellen. (S. 11)

Preisrückgang bei der Bio-Milch

Im März 2015 lag der Produzentenpreis für Bio-Milch bei 72,66 Rp./kg und somit um 2,95 Rp./kg unter dem Wert des entsprechenden Vorjahreszeitraums. Bei der konventionellen Milch sank der Preis stärker und zwar um 11,26 Rp./kg auf 56,21 Rp./kg. (S. 13)

Leichter Mengenanstieg bei der verarbeiteten Bio-Milch

Im 1. Quartal 2015 wurde etwas mehr Bio-Milch verarbeitet als im entsprechenden Vorjahreszeitraum (+1,1 % auf 50 886 Tonnen). (S. 15)

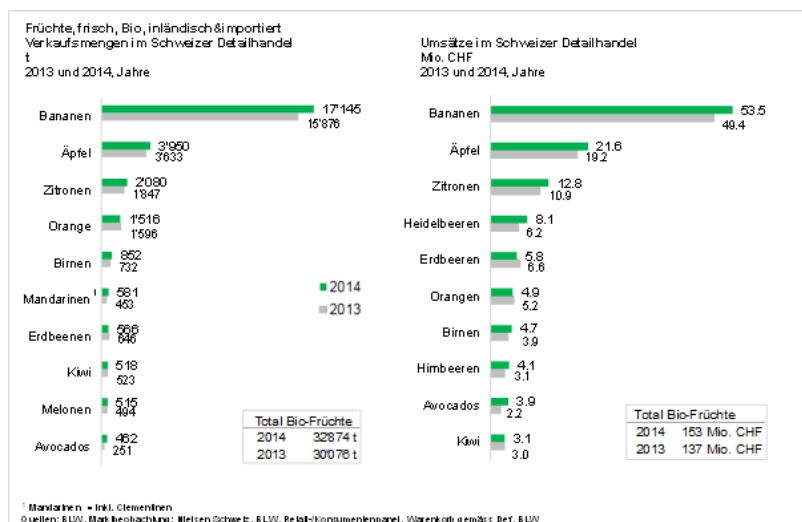

Inhalt

| | |
|-----------------------|----|
| Früchte und Gemüse | 2 |
| Fleisch/ Fleischwaren | 7 |
| Eier | 11 |
| Milchprodukte | 13 |
| Getreide | 16 |
| Kartoffeln | 17 |
| Erläuterung/ Methodik | 18 |
| Abonnemente | 20 |

Früchte und Gemüse

Konsumentenpreise Bio-Warenkorb Früchte und Gemüse (*)

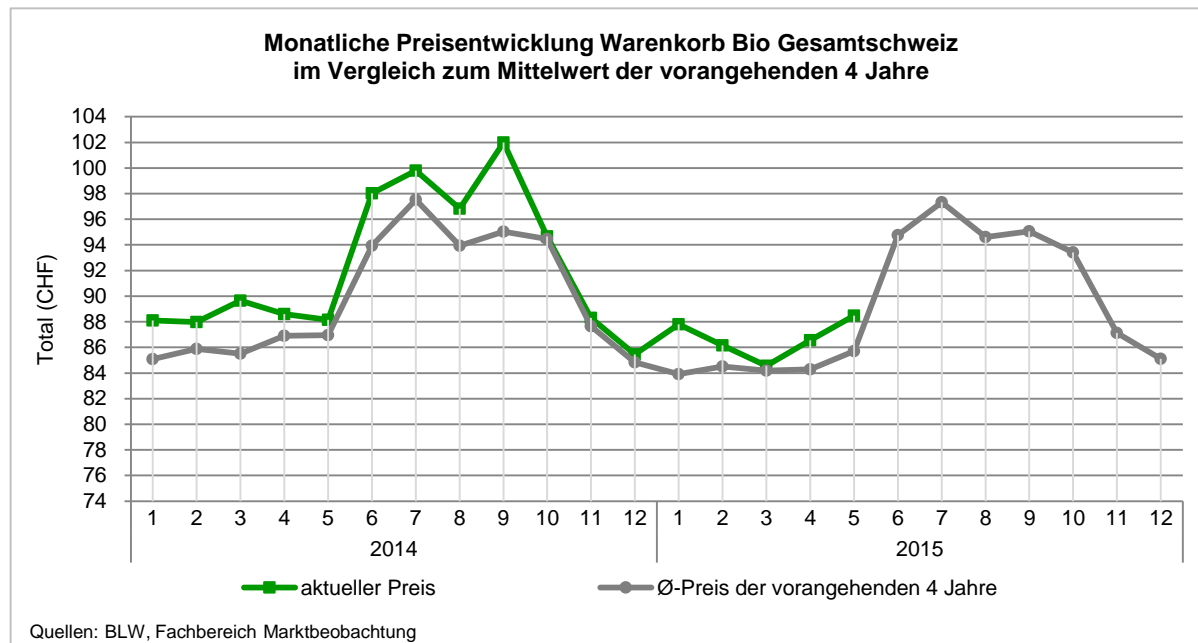

| Menge | Produkt | Aktuell | Vormonat | Vorjahr | | |
|--------------|------------------------|--------------|--------------|------------------|--------------|------------------|
| | | 05 2015 CHF | 04 2015 CHF | Δ 05/04 2015 CHF | 05 2014 CHF | Δ 05 2015/14 CHF |
| 2 kg | Tomaten gew öhnlch | 11.28 | 11.28 | +0.0% | 11.75 | -3.9% |
| 2 kg | Karotten | 6.13 | 7.88 | -22.2% | 6.39 | -4.0% |
| 1 kg | Zwiebeln gelb | 5.48 | 5.54 | -1.1% | 5.91 | -7.4% |
| 1 Stück | Salatgurke à 500g | 1.40 | 0.96 | +45.8% | 1.43 | -2.1% |
| 2 Köpfe | Eisbergsalat à 300g | 5.66 | 2.99 | +89.4% | 5.32 | +6.5% |
| 2 Stück | Zucchetti à 300g | 3.75 | 4.01 | -6.4% | 3.14 | +19.3% |
| 1 Kopf | Blumenkohl à 500g | 2.36 | 2.27 | +4.0% | 2.98 | -20.8% |
| 1 Kopf | Kopfsalat à 400g | 1.12 | 1.34 | -17.0% | 0.94 | +18.4% |
| 1 Stück | Fenchel à 250g | 1.09 | 1.12 | -3.2% | 1.38 | -21.2% |
| 1 Kopf | Broccoli à 500g | 2.61 | 2.01 | +29.7% | 2.77 | -5.8% |
| 250 g | Lauch grün | 2.20 | 2.41 | -9.0% | 1.51 | +45.4% |
| 250 g | Champignons | 3.71 | 3.68 | +0.7% | 4.01 | -7.5% |
| 1 Stück | Randen gedämpft à 300g | 1.47 | 1.47 | +0.0% | 1.47 | +0.0% |
| 1 Stück | Knollensellerie | 2.44 | 2.46 | -0.5% | 2.34 | +4.7% |
| 1 Stück | Aubergine à 250g | 1.56 | 1.56 | +0.0% | 1.66 | -6.4% |
| 150 g | Krautstiele | 1.19 | 1.20 | -1.5% | 1.19 | +0.1% |
| 3 kg | Äpfel | 19.29 | 19.21 | +0.4% | 19.14 | +0.8% |
| 1.5 kg | Bananen | 4.73 | 4.74 | -0.2% | 4.94 | -4.2% |
| 2.5 kg | Orangen | 7.95 | 7.60 | +4.7% | 7.45 | +6.8% |
| 4 Stück | Kiw i | 3.05 | 2.82 | +8.0% | 2.44 | +24.9% |
| TOTAL | | 88.47 | 86.56 | +2.2% | 88.15 | +0.4% |

Warenkorb Bio nach Regionen (in CHF)

| | |
|----------------------|--------------|
| Westschweiz | 88.12 |
| Bern, Zentralschweiz | 88.84 |
| Nordwestschweiz | 88.93 |
| Zürich, Ostschweiz | 88.29 |
| Südschweiz | 88.77 |
| Gesamtschweiz | 88.47 |

Quelle: BLW, Fachbereich Marktbeobachtung

(*) Konsumentenpreise für Bio-Produkte (ohne Discounter): erhoben in der ersten Hälfte des Monats.

Konsumentenpreise für ausgewählte Bio Gemüse (*)

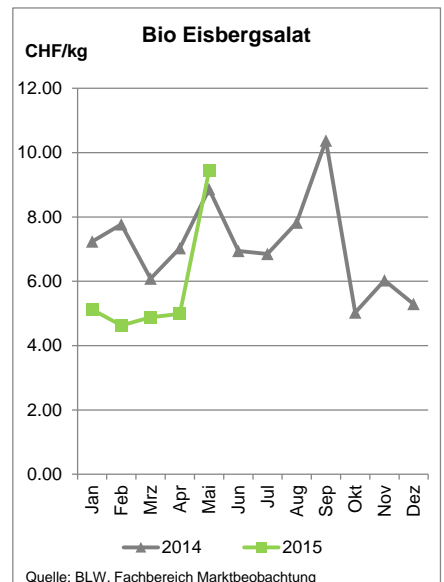
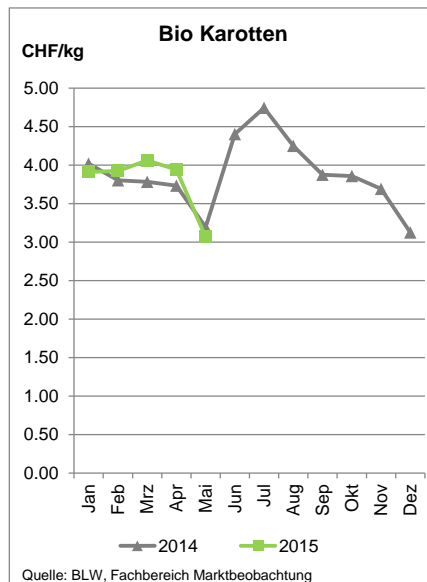
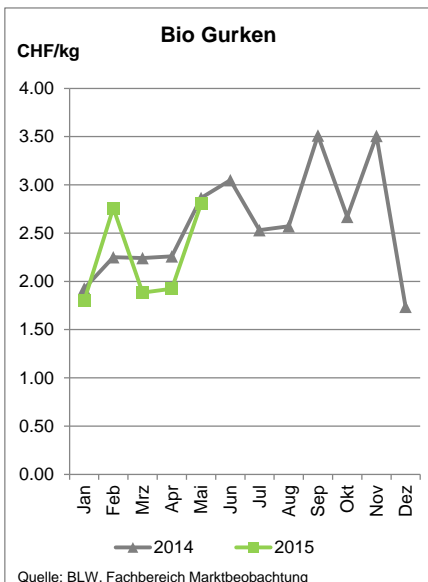
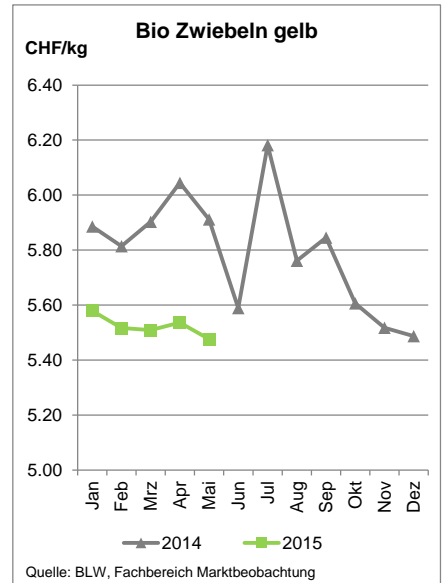
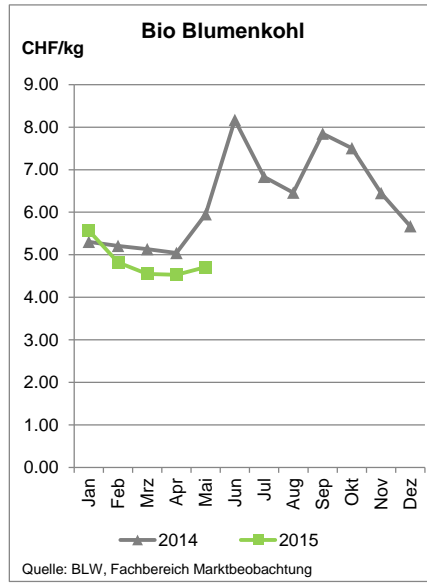
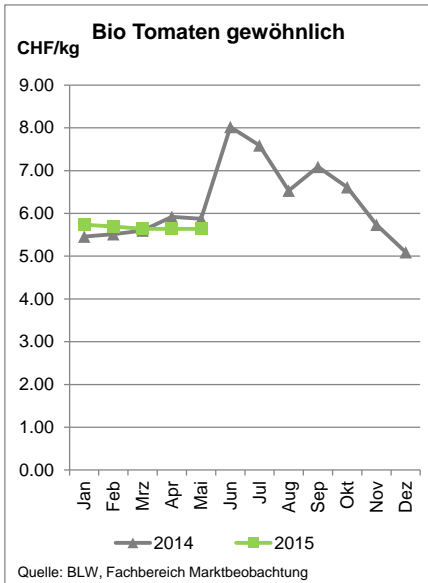

Konsumentenpreise für ausgewählte Bio Früchte (*)

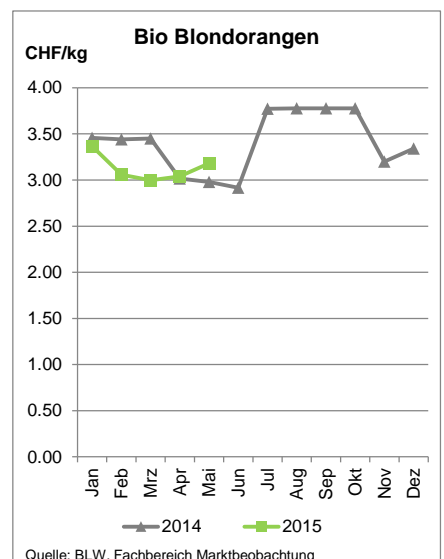
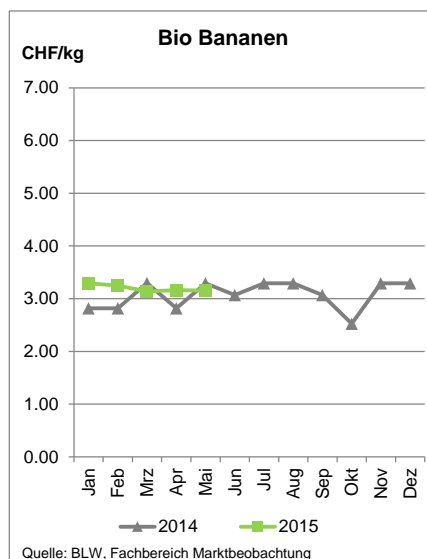
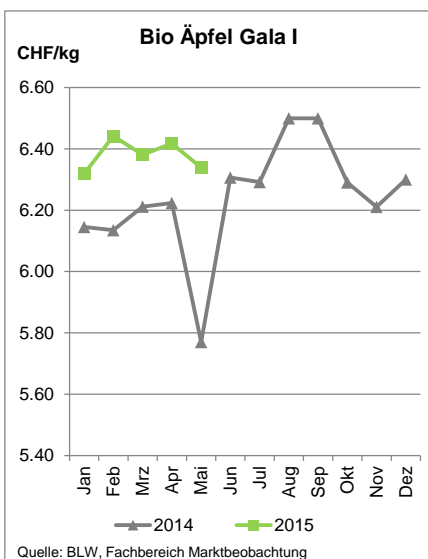

(*) Konsumentenpreise für Bio-Produkte (ohne Discounter): erhoben in der ersten Hälfte des Monats.

Regionenvergleich Früchte, Gemüse und Kartoffeln Bio (*)

| Legende regionale Preisunterschiede: ▶: ± 0-1% ▲/▼: ± 1-5% ▲▲/▼▼: ± 5-15% ▲▲▲/▼▼▼: ± 15+% | Einheit | A** | Saison ***: ●: ja ○: nein, Restdauer Saison in Wochen | CH-Ø* ge- wicht. 19 2015 | I West- schweiz | | II Bern Zentral- schweiz | | III Nordwest- schweiz | | IV Zürich Ostschweiz | | V Süd- schweiz | | |
|---|---------|-----|--|--------------------------------------|-----------------------|-----------|-----------------------------------|-----------|-----------------------------|-----------|----------------------------|-----------|----------------------|-----------|----|
| | | | | | Fr. | % Ø CH | Fr. | % Ø CH | Fr. | % Ø CH | Fr. | % Ø CH | Fr. | % Ø CH | |
| Fruchtgemüse | | | | | | | | | | | | | | | |
| Auberginen | 1 kg | | ○ | - | 6.20 | 6.20 | ▶ | 6.20 | ▶ | 6.20 | ▶ | 6.20 | ▶ | 6.20 | ▶ |
| Tomaten gewöhnlich | 1 kg | | ○ | - | 5.72 | 5.72 | ▶ | 5.72 | ▶ | 5.72 | ▶ | 5.72 | ▶ | 5.72 | ▶ |
| Tomaten Rispen | 1 kg | | ○ | - | 5.40 | 5.36 | ▶ | 5.36 | ▶ | 5.36 | ▶ | 5.48 | ▶ | 5.36 | ▶ |
| Tomaten Cherry gew. | 1 kg | A | ○ | - | 6.10 | 6.16 | ▶ | 6.16 | ▶ | 6.16 | ▶ | 6.16 | ▶ | 5.50 | ▼▼ |
| Zucchetti | 1 kg | | ● | 21 | 6.16 | 6.16 | ▶ | 6.16 | ▶ | 6.16 | ▶ | 6.16 | ▶ | 6.16 | ▶ |
| Salatgurken | 1 Stk | A | ● | 21 | 2.77 | 2.85 | ▲ | 2.94 | ▲▲ | 2.93 | ▲▲ | 2.57 | ▼▼ | 2.54 | ▼▼ |
| Blattstielgemüse | | | | | | | | | | | | | | | |
| Fenchel | 1 kg | | ● | 28 | 4.32 | 4.32 | ▶ | 4.32 | ▶ | 4.32 | ▶ | 4.32 | ▶ | 4.38 | ▶ |
| Rhabarber | 1 kg | A | ● | 7 | 9.14 | 9.18 | ▶ | 8.49 | ▼▼ | 9.40 | ▲ | 9.28 | ▶ | 9.52 | ▲ |
| Kohlgemüse | | | | | | | | | | | | | | | |
| Blumenkohl | 1 kg | | ● | 27 | 4.73 | 4.75 | ▶ | 4.79 | ▶ | 4.96 | ▲ | 4.44 | ▼▼ | 5.14 | ▲▲ |
| Broccoli | 1 kg | | ○ | - | 5.17 | 5.06 | ▶ | 5.10 | ▶ | 4.88 | ▼▼ | 5.42 | ▲ | 5.21 | ▶ |
| Chinakohl | 1 kg | | ● | 39 | 6.51 | 6.32 | ▼ | 6.52 | ▶ | 6.62 | ▶ | 6.62 | ▶ | 6.32 | ▼ |
| Rotkabis | 1 kg | | ● | 0 | 4.91 | 4.89 | ▶ | 4.92 | ▶ | 4.92 | ▶ | 4.92 | ▶ | 4.86 | ▶ |
| Weisskabis | 1 kg | | ○ | - | 4.91 | 4.89 | ▶ | 4.92 | ▶ | 4.92 | ▶ | 4.92 | ▶ | 4.92 | ▶ |
| Wirz | 1 kg | | ○ | - | - | - | - | - | - | - | - | - | - | - | - |
| Zwiebel- und Lauchgemüse | | | | | | | | | | | | | | | |
| Lauch grün | 1 kg | | ● | 35 | 8.82 | 8.68 | ▶ | 9.10 | ▲ | 8.71 | ▶ | 8.80 | ▶ | 8.80 | ▶ |
| Speisezwiebeln gelb | 1 kg | | ● | 0 | 5.46 | 5.64 | ▲ | 5.30 | ▼ | 5.32 | ▼ | 5.46 | ▶ | 5.65 | ▲ |
| Wurzel- und Knollengemüse | | | | | | | | | | | | | | | |
| Karotten | 1 kg | | ○ | - | 3.05 | 3.05 | ▶ | 3.05 | ▶ | 3.05 | ▶ | 3.05 | ▶ | 3.05 | ▶ |
| Knollensellerie | 1 kg | | ● | 5 | 8.10 | 8.12 | ▶ | 8.04 | ▶ | 8.14 | ▶ | 8.11 | ▶ | 8.14 | ▶ |
| Blattsalate | | | | | | | | | | | | | | | |
| Eisberg | 1 kg | | ● | 27 | 9.32 | 8.64 | ▼▼ | 9.99 | ▲▲ | 10.00 | ▲▲ | 8.99 | ▼ | 9.50 | ▶ |
| Kopfsalat | 1 Stk | | ● | 30 | 2.77 | 2.87 | ▲ | 2.68 | ▼ | 2.74 | ▶ | 2.80 | ▶ | 2.68 | ▼ |
| Nüsslisalat | 1 kg | | ● | 7 | 32.02 | 31.09 | ▼ | 31.49 | ▶ | 32.29 | ▶ | 32.79 | ▲ | 32.29 | ▶ |
| Rucola | 1 kg | A | - | - | 28.33 | 29.30 | ▲ | 28.80 | ▶ | 26.12 | ▼▼ | 28.30 | ▶ | 29.20 | ▲ |
| Zuckerhut | 1 kg | | ○ | - | - | - | - | - | - | - | - | - | - | - | - |
| Andere Gemüse | | | | | | | | | | | | | | | |
| Buschbohnen | 1 kg | | ○ | - | 9.72 | 9.72 | ▶ | 9.72 | ▶ | 9.72 | ▶ | 9.72 | ▶ | 9.72 | ▶ |
| Spinat | 1 kg | | ● | 29 | 23.93 | 22.97 | ▼ | 23.97 | ▶ | 23.97 | ▶ | 24.42 | ▲ | 24.42 | ▲ |
| Randen gedämpft | 1 kg | | ● | 5 | 4.90 | 4.90 | ▶ | 4.90 | ▶ | 4.90 | ▶ | 4.90 | ▶ | 4.90 | ▶ |
| Sauerkraut gekocht | 1 kg | | - | - | 7.40 | 7.40 | ▶ | 7.40 | ▶ | 7.40 | ▶ | 7.40 | ▶ | 7.40 | ▶ |
| Kernobst | | | | | | | | | | | | | | | |
| Äpfel Gala I | 1 kg | | ● | 5 | 6.32 | 6.32 | ▶ | 6.32 | ▶ | 6.32 | ▶ | - | - | - | - |
| Äpfel I übrige Inland | 1 kg | | ● | 5 | 6.47 | 6.42 | ▶ | 6.46 | ▶ | 6.50 | ▶ | 6.50 | ▶ | 6.50 | ▶ |
| Birnen Gute Luise | 1 kg | | ○ | - | - | - | - | - | - | - | - | - | - | - | - |
| Steinobst | | | | | | | | | | | | | | | |
| Nektarinen | 1 kg | | | | - | - | - | - | - | - | - | - | - | - | - |
| Agumen | | | | | | | | | | | | | | | |
| Blondorangen | 1 kg | | | | 3.18 | 3.14 | ▶ | 3.20 | ▶ | 3.20 | ▶ | 3.20 | ▶ | 3.11 | ▼ |
| Andere Früchte | | | | | | | | | | | | | | | |
| Bananen | 1 kg | | | | 3.14 | 3.16 | ▶ | 3.12 | ▶ | 3.18 | ▶ | 3.12 | ▶ | 3.12 | ▶ |
| Kiwi | 1 Stk | | | | 0.78 | 0.78 | ▶ | 0.78 | ▶ | 0.78 | ▶ | 0.78 | ▶ | 0.77 | ▶ |
| Melonen Galia | 1 Stk | | | | - | - | - | - | - | - | - | - | - | - | - |
| Kartoffeln | | | | | | | | | | | | | | | |
| Agata | 1 kg | | | | - | - | - | - | - | - | - | - | - | - | - |
| Charlotte | 1 kg | | | | 2.98 | 2.98 | ▶ | 2.92 | ▼ | 3.02 | ▶ | 3.00 | ▶ | 3.00 | ▶ |
| Andere mehligkochend | 1 kg | | | | 2.99 | 2.98 | ▶ | 2.93 | ▼ | 3.02 | ▶ | 3.03 | ▶ | 3.00 | ▶ |
| Andere festkochend | 1 kg | | | | 3.00 | 2.98 | ▶ | 2.93 | ▼ | 3.02 | ▶ | 3.03 | ▶ | 3.09 | ▲ |

(*) Konsumentenpreise für Bio-Produkte (ohne Discounter): erhoben in der ersten Hälfte des Monats.

Preisentwicklung Früchte, Gemüse und Kartoffeln Bio (*)

| Legende regionale Preisunterschiede: ▶: ± 0-1% ▲/▼: ± 1-5% ▲▲/▼▼: ± 5-15% ▲▲▲/▼▼▼: ± 15+% | Einheit | A ** | Saison ***: ●: ja ○: nein, Restdauer Saison in Wochen | Aktuell 19 2015 | Vormonat (Preise und Entwicklung) | | | | | | Vorjahre (Preise und Entwicklung) | | | | |
|---|---------|------|--|-----------------------|--------------------------------------|------------|---------------|------------|---------------|------------|--------------------------------------|------------|-------------|------------|-------|
| | | | | | 19/14 2015 | 14 2015 | 14/10 2015 | 10 2015 | 10/06 2015 | 06 2015 | 19 15/14 | 19 2014 | 19 14/13 | 19 2013 | |
| | | | | | Fr. | Entw. | Fr. | Entw. | Fr. | Entw. | Fr. | Entw. | Fr. | Entw. | Fr. |
| Fruchtgemüse | | | | | | | | | | | | | | | |
| Auberginen | 1 kg | | ○ | - | 6.20 | ▶ | 6.20 | ▼ | 6.45 | ▼▼ | 6.88 | ▼▼ | 6.62 | ▲ | 6.50 |
| Tomaten gewöhnlich | 1 kg | | ○ | - | 5.72 | ▶ | 5.72 | ▶ | 5.72 | ▼ | 5.78 | ▼ | 5.87 | ▲▲▲ | 4.40 |
| Tomaten Rispfen | 1 kg | | ○ | - | 5.40 | ▲▲▲ | 4.35 | ▼▼ | 5.02 | ▲ | 4.94 | ▼▼ | 6.19 | ▲▲▲ | 4.82 |
| Tomaten Cherry gew. | 1 kg | A | ○ | - | 6.10 | ▼ | 6.33 | ▶ | 6.31 | ▼ | 6.43 | ▼▼▼ | 7.95 | ▲▲ | 6.93 |
| Zucchini | 1 kg | | ● | 21 | 6.16 | ▼▼ | 6.64 | ▶ | 6.64 | ▲▲▲ | 5.62 | ▲▲▲ | 5.22 | ▲▲▲ | 4.19 |
| Salatgurken | 1 Stk | A | ● | 21 | 2.77 | ▲▲▲ | 1.92 | ▲ | 1.86 | ▼▼▼ | 2.88 | ▼ | 2.80 | ▼ | 2.85 |
| Blattstielgemüse | | | | | | | | | | | | | | | |
| Fenchel | 1 kg | | ● | 28 | 4.32 | ▼ | 4.47 | ▶ | 4.46 | ▼ | 4.59 | ▼▼▼ | 5.50 | | - |
| Rhabarber | 1 kg | A | ● | 7 | 9.14 | | - | | - | | - | ▲▲▲ | 7.88 | ▼▼ | 9.09 |
| Kohl Gemüse | | | | | | | | | | | | | | | |
| Blumenkohl | 1 kg | | ● | 27 | 4.73 | ▲ | 4.52 | ▶ | 4.52 | ▼▼ | 4.81 | ▼▼▼ | 5.98 | ▲▲ | 5.67 |
| Broccoli | 1 kg | | ○ | - | 5.17 | ▲▲▲ | 3.81 | ▼▼▼ | 4.85 | ▲▲ | 4.59 | ▼▼ | 5.53 | ▼▼ | 6.27 |
| Chinakohl | 1 kg | | ● | 39 | 6.51 | | - | | 5.94 | ▼▼ | 6.65 | ▼▼ | 7.37 | | - |
| Rotkabis | 1 kg | | ● | 0 | 4.91 | ▼ | 4.96 | ▼ | 5.04 | ▶ | 5.08 | ▼▼ | 5.24 | | - |
| Weisskabis | 1 kg | | ○ | - | 4.91 | ▼ | 4.99 | ▼ | 5.05 | ▶ | 5.08 | ▼▼ | 5.24 | | - |
| Wirz | 1 kg | | ○ | - | - | | - | | 6.49 | ▶ | 6.43 | | - | | - |
| Zwiebel- und Lauchgemüse | | | | | | | | | | | | | | | |
| Lauch grün | 1 kg | | ● | 35 | 8.82 | ▼▼ | 9.61 | ▲▲▲ | 6.57 | ▼ | 6.67 | ▲▲▲ | 6.05 | ▼▼▼ | 8.49 |
| Speisewiebeln gelb | 1 kg | | ● | 0 | 5.46 | ▼ | 5.52 | ▶ | 5.50 | ▶ | 5.50 | ▼▼ | 5.92 | ▲▲ | 5.47 |
| Wurzel- und Knollengemüse | | | | | | | | | | | | | | | |
| Karotten | 1 kg | | ○ | - | 3.05 | ▼▼▼ | 3.88 | ▼ | 4.04 | ▲ | 3.92 | ▼▼ | 3.22 | ▼ | 3.30 |
| Knollensellerie | 1 kg | | ● | 5 | 8.10 | ▶ | 8.15 | ▶ | 8.18 | ▲ | 8.08 | ▲ | 7.76 | ▲ | 7.40 |
| Blattsalate | | | | | | | | | | | | | | | |
| Eisberg | 1 kg | | ● | 27 | 9.32 | ▲▲▲ | 5.13 | ▲▲ | 4.79 | ▶ | 4.79 | ▲▲ | 8.64 | | - |
| Kopfsalat | 1 Stk | | ● | 30 | 2.77 | ▼▼▼ | 3.33 | ▲▲ | 3.11 | ▲▲▲ | 2.54 | ▲▲▲ | 2.33 | ▼▼▼ | 3.34 |
| Nüsslisalat | 1 kg | | ● | 7 | 32.02 | ▼▼▼ | 40.56 | ▼▼ | 45.72 | ▼ | 47.91 | ▲ | 30.74 | ▼▼▼ | 37.29 |
| Rucola | 1 kg | A | - | - | 28.33 | ▼▼ | 30.29 | ▲▲▲ | 17.40 | ▶ | 17.40 | ▲ | 27.75 | ▼▼ | 29.99 |
| Zuckerhut | 1 kg | | ○ | - | - | | 6.70 | ▶ | 6.73 | ▶ | 6.71 | | - | | - |
| Andere Gemüse | | | | | | | | | | | | | | | |
| Buschbohnen | 1 kg | | ○ | - | 9.72 | ▶ | 9.72 | ▶ | 9.72 | | - | | - | | 10.76 |
| Spinat | 1 kg | | ● | 29 | 23.93 | ▼▼▼ | 29.58 | ▲▲▲ | 14.99 | ▲ | 14.73 | ▼▼ | 26.82 | ▼▼ | 29.60 |
| Randen gedämpft | 1 kg | | ● | 5 | 4.90 | ▶ | 4.90 | ▶ | 4.90 | ▶ | 4.90 | ▶ | 4.90 | ▶ | 4.94 |
| Sauerkraut gekocht | 1 kg | | - | - | 7.40 | ▶ | 7.40 | ▶ | 7.40 | ▶ | 7.40 | ▲▲▲ | 5.36 | ▼▼▼ | 7.71 |
| Kernobst | | | | | | | | | | | | | | | |
| Äpfel Gala I | 1 kg | | ● | 5 | 6.32 | ▼ | 6.41 | ▶ | 6.37 | ▼ | 6.43 | ▶ | 6.32 | | - |
| Äpfel I übrige Inland | 1 kg | | ● | 5 | 6.47 | ▶ | 6.48 | ▶ | 6.48 | ▶ | 6.44 | ▲ | 6.31 | ▲ | 6.13 |
| Birnen Gute Luise | 1 kg | | ○ | - | - | | 6.37 | ▶ | 6.31 | ▶ | 6.32 | | - | | - |
| Steinobst | | | | | | | | | | | | | | | |
| Nektarinen | 1 kg | | | | - | | - | | - | | - | | - | | - |
| Agumen | | | | | | | | | | | | | | | |
| Blondorangen | 1 kg | | | | 3.18 | ▲▲ | 3.02 | ▲ | 2.96 | ▼ | 3.04 | ▲▲ | 2.96 | ▲▲ | 2.78 |
| Andere Früchte | | | | | | | | | | | | | | | |
| Bananen | 1 kg | | | | 3.14 | ▶ | 3.14 | ▶ | 3.12 | ▼ | 3.24 | ▼ | 3.28 | ▶ | 3.28 |
| Kiwi | 1 Stk | | | | 0.78 | ▲▲ | 0.73 | ▲▲▲ | 0.44 | ▼▼▼ | 0.85 | ▲▲▲ | 0.61 | ▲▲▲ | 0.52 |
| Melonen Galia | 1 Stk | | | | - | | - | | - | | - | | - | | - |
| Kartoffeln | | | | | | | | | | | | | | | |
| Agata | 1 kg | | | | - | | - | | - | | - | | - | | - |
| Charlotte | 1 kg | | | | 2.98 | ▲ | 2.91 | ▲▲ | 2.73 | | - | ▼▼ | 3.19 | | - |
| Andere mehligkochend | 1 kg | | | | 2.99 | ▲ | 2.94 | ▲ | 2.84 | ▼ | 2.91 | ▼▼ | 3.23 | ▲▲ | 2.93 |
| Andere festkochend | 1 kg | | | | 3.00 | ▲ | 2.94 | ▲ | 2.81 | ▼ | 2.91 | | - | | - |

(*) Konsumentenpreise für Bio-Produkte (ohne Discounter): erhoben in der ersten Hälfte des Monats.

Monatlicher Konsumentenpreis für Gemüse und Früchte (*)

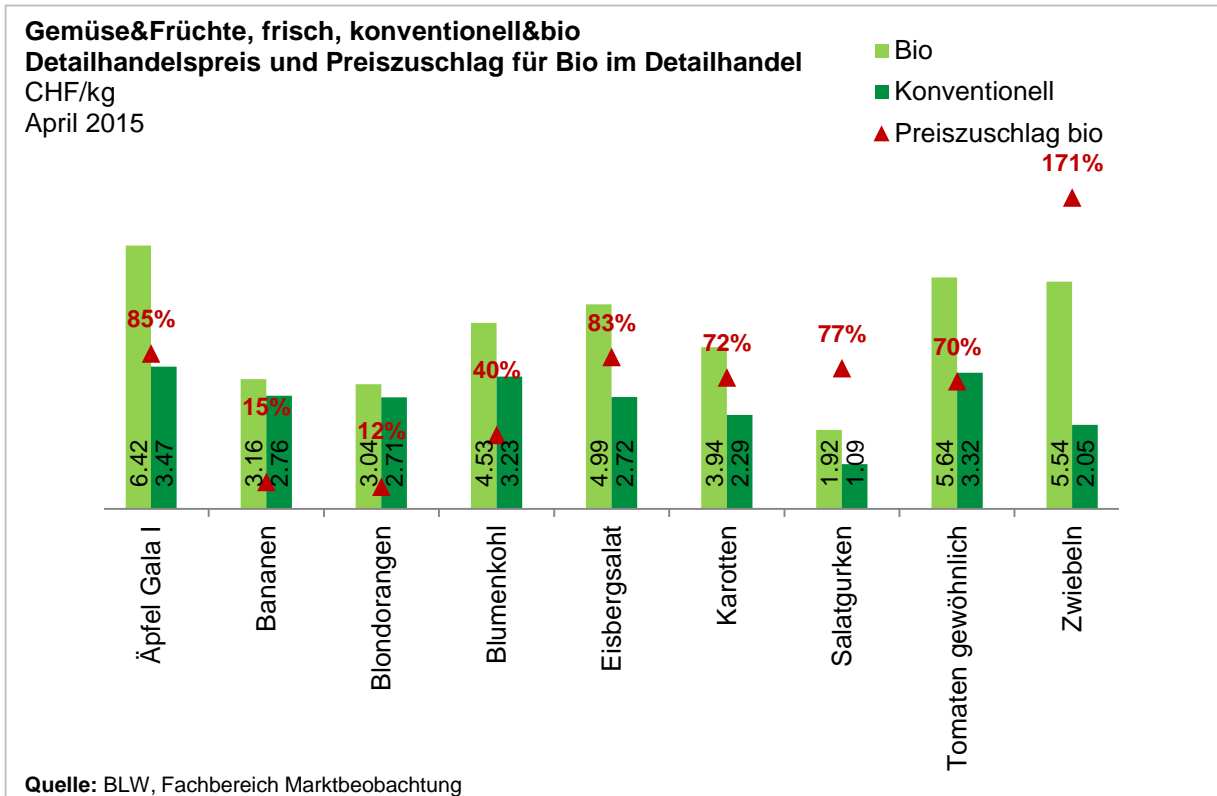

(*) Konsumentenpreise für Bio-Produkte (ohne Discounter): erhoben in der ersten Hälfte des Monats.

Im Schweizer Detailhandel umgesetzte Früchte- und Gemüsemenge, inkl. Discounter

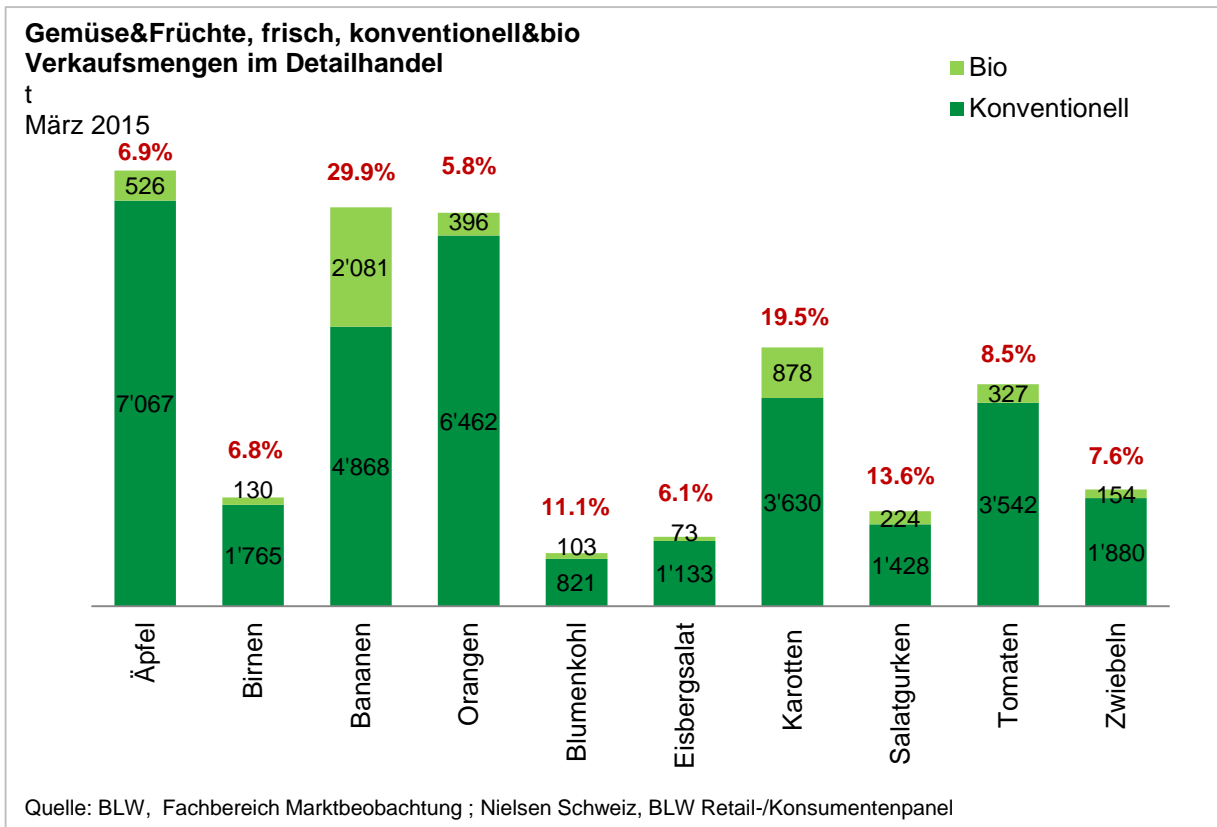

Fleisch und Fleischwaren

Richtpreise Produzenten Bioschlachttiere

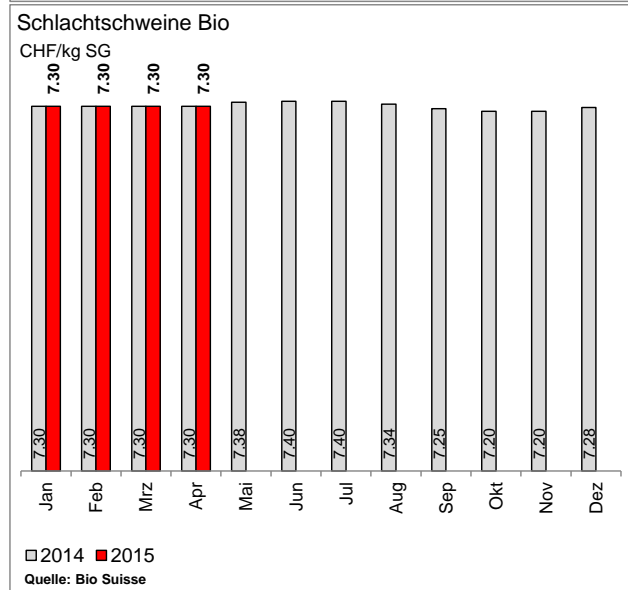
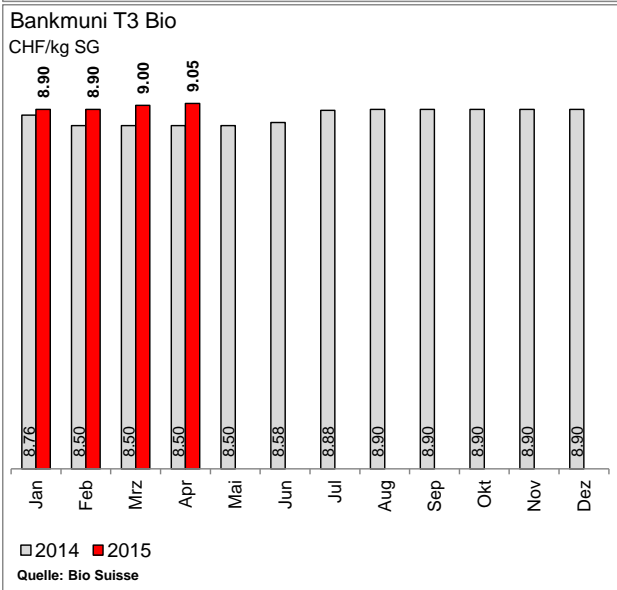
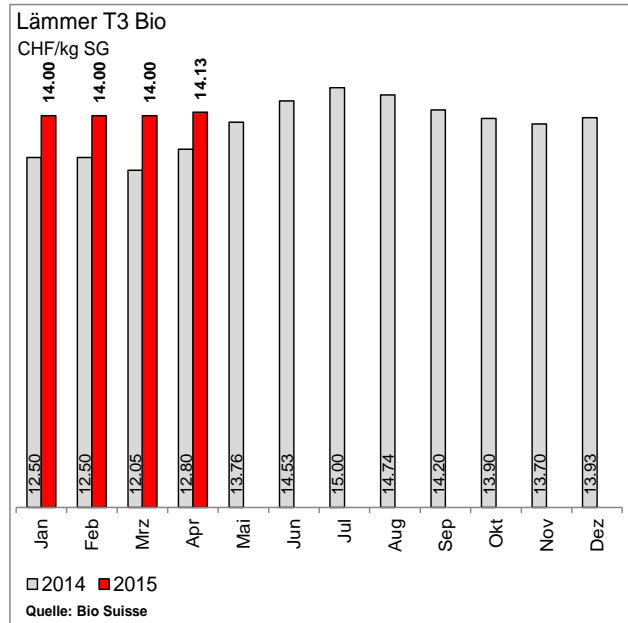
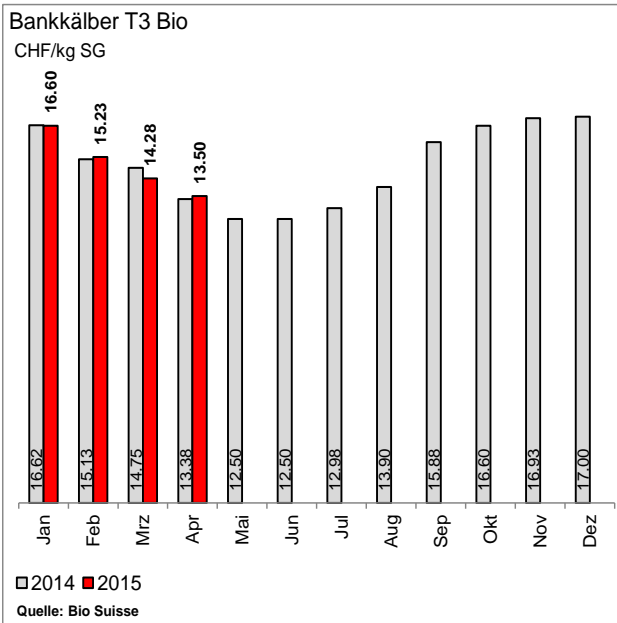

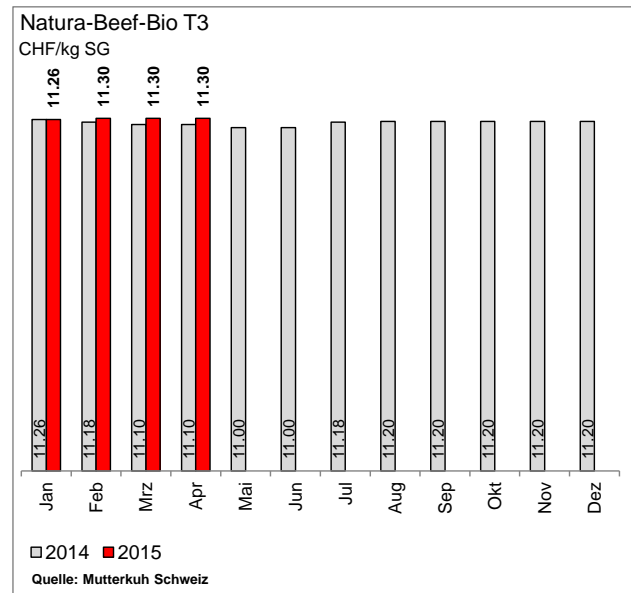
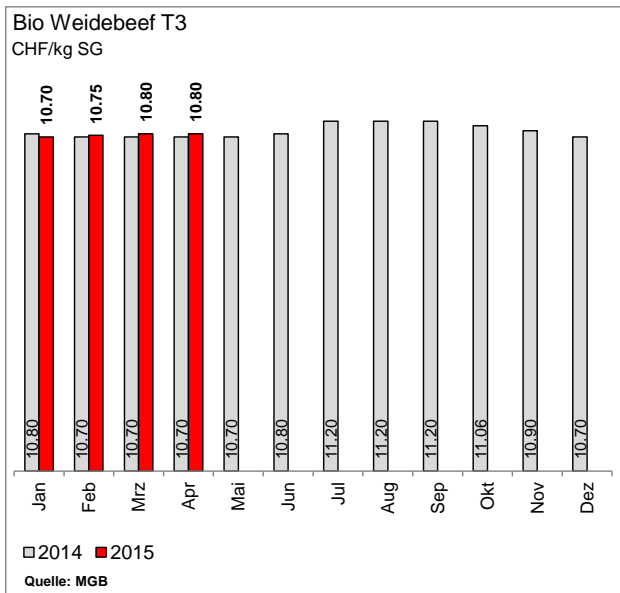

Preise in Franken pro kg Schlachtgewicht

| | Apr 14 | Mrz 15 | Apr 15 | %-Δ 14 | %-Δ VP |
|----------------------|--------|--------|--------------|--------|--------|
| Schlachtschweine Bio | 7.30 | 7.30 | 7.30 | 0.0 | 0.0 |
| Bankmuni T3 Bio | 8.50 | 9.00 | 9.05 | 6.1 | 0.6 |
| Bankkälber T3 Bio | 13.38 | 14.28 | 13.50 | 0.9 | -5.7 |
| Lämmer T3 Bio | 12.80 | 14.00 | 14.13 | 9.4 | 0.9 |
| Bio Weidebeef T3 | 10.70 | 10.80 | 10.80 | 0.9 | 0.0 |
| Natura-Beef-Bio T3 | 11.10 | 11.30 | 11.30 | 1.8 | 0.0 |

Konsumentenpreise Bio

Bio Konsumentenpreise für Fleischprodukte im Vorjahresvergleich

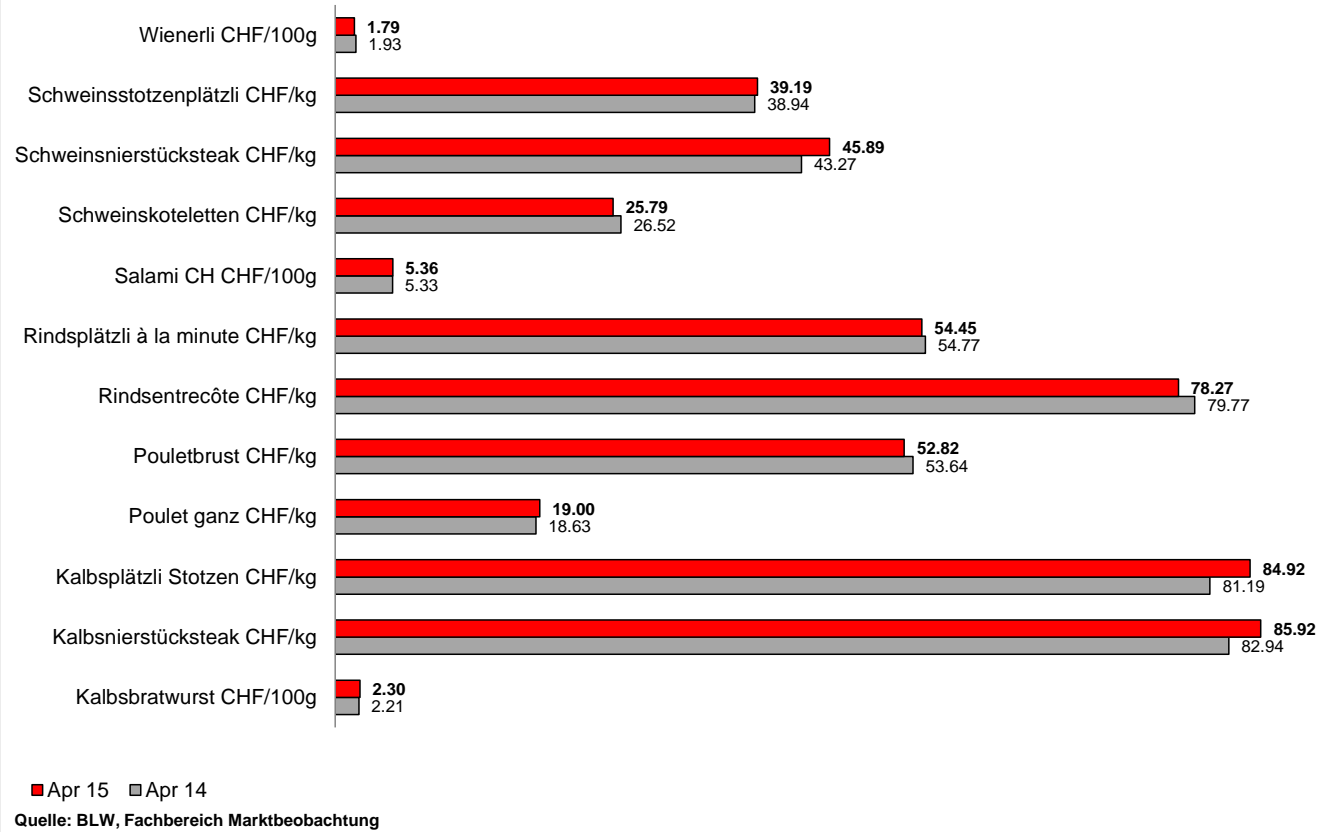

Durchschnittlicher Konsumentenpreis

Apr 15

CHF/kg

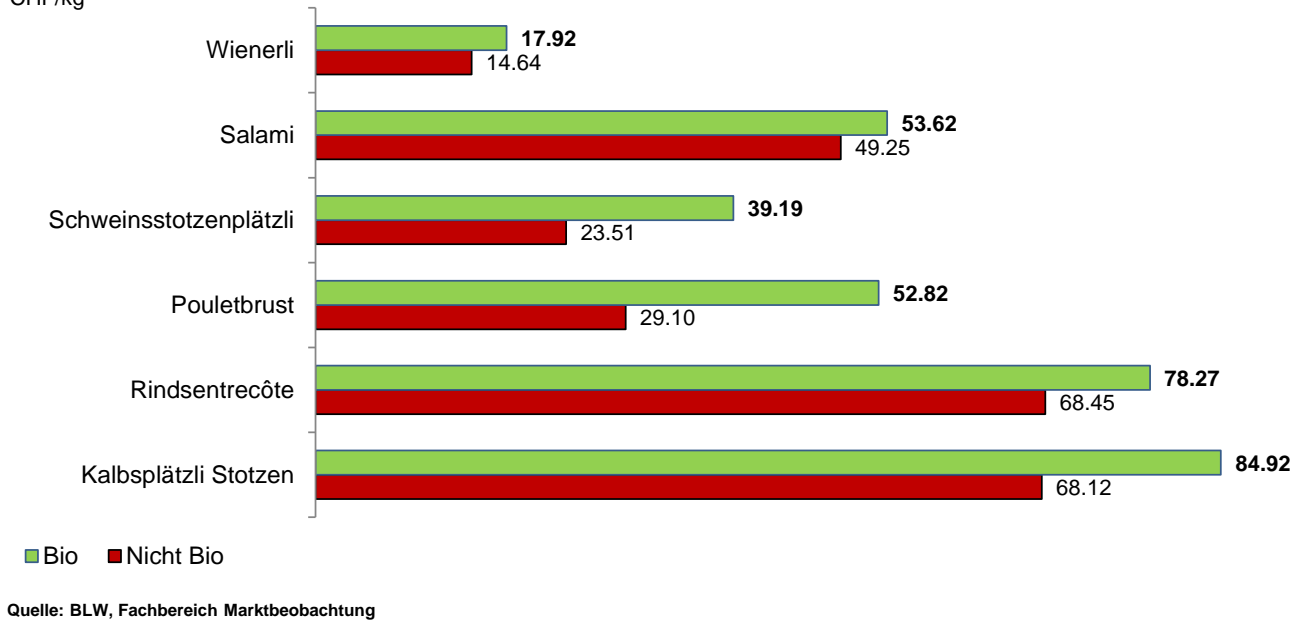

Umgesetzte Mengen für Frischfleisch im Detailhandel

Umgesetzte Mengen Detailhandel

Mrz 15

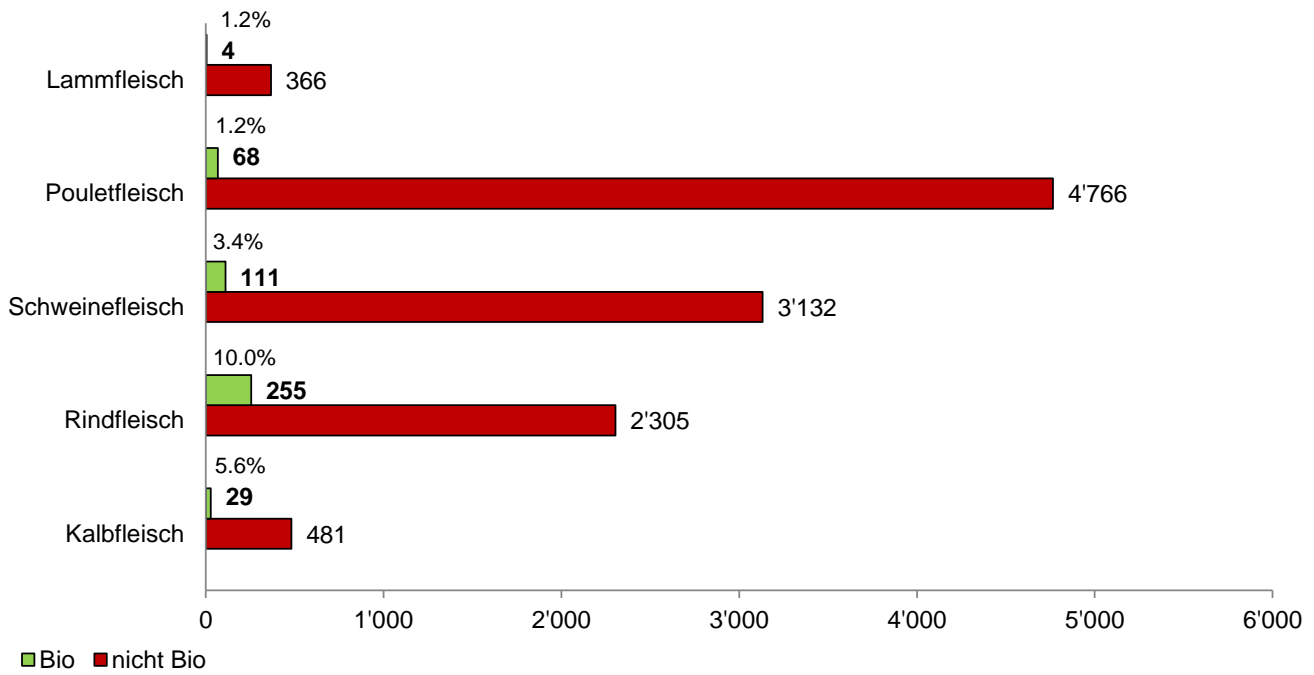

Quelle: Nielsen Schweiz, BLW Retail-/Konsumentenpanel

Mengenentwicklung Bio Fleisch Wiederkäuer Detailhandel

in Tonnen

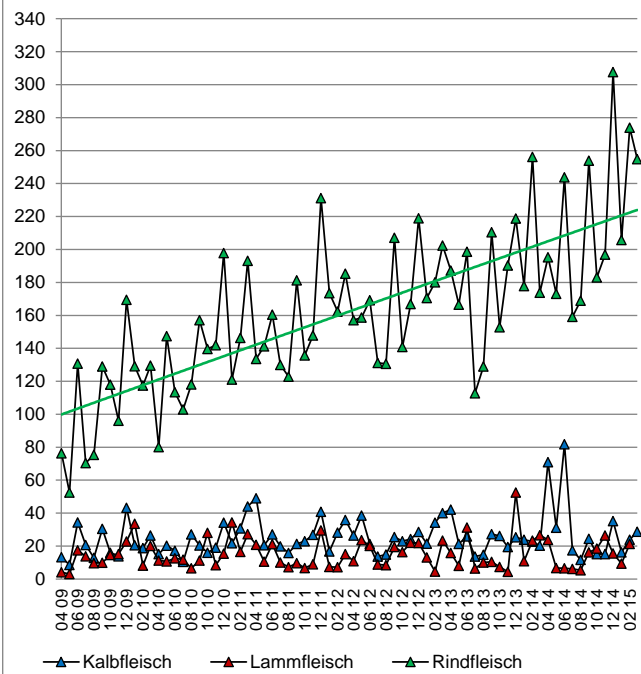

Quelle: Nielsen Schweiz, BLW Retail-/Konsumentenpanel

Mengenentwicklung Bio Fleisch Omnivore Detailhandel

in Tonnen

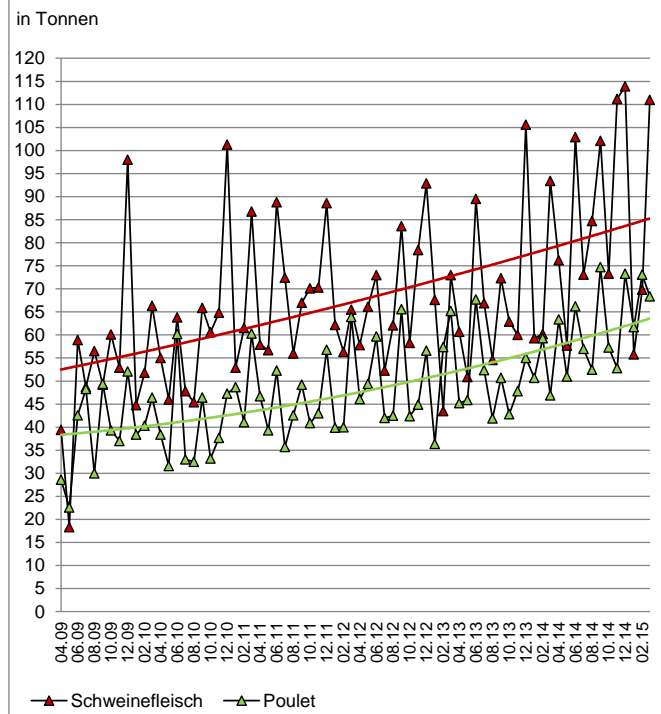

Quelle: Nielsen Schweiz, BLW Retail-/Konsumentenpanel

Eier

Produzentenpreise Bioeier

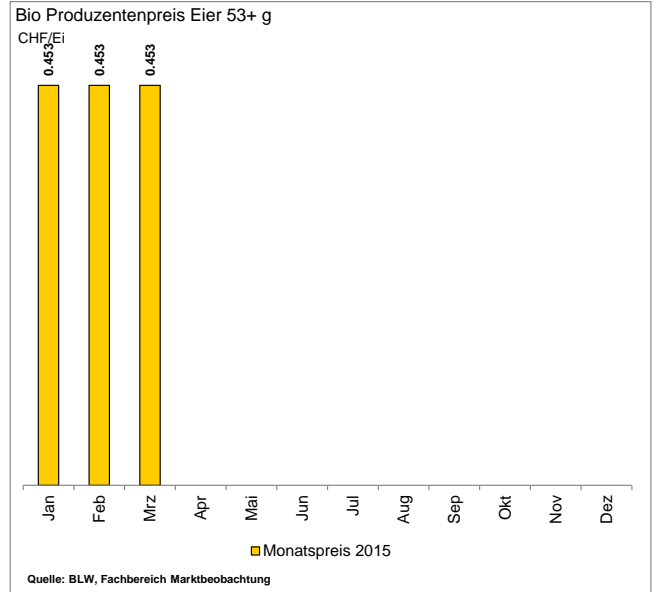
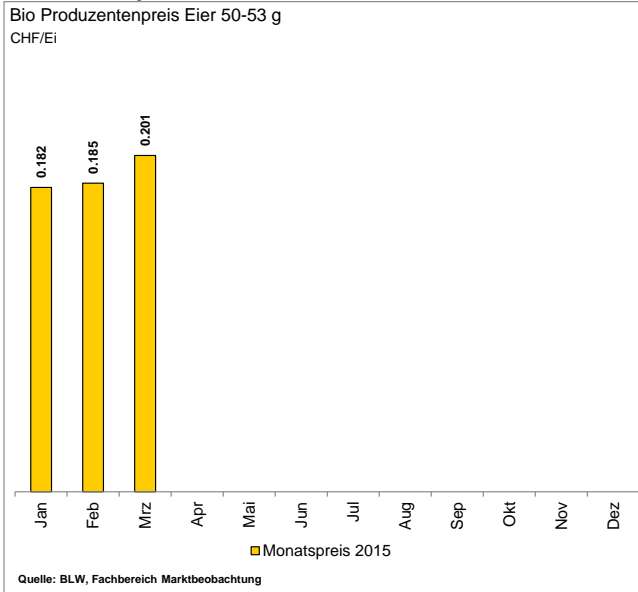

Konsumentenpreise Bioeier

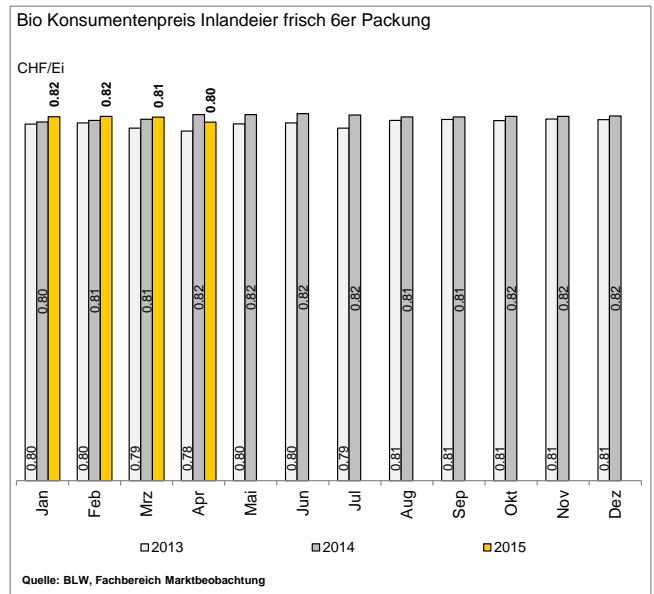
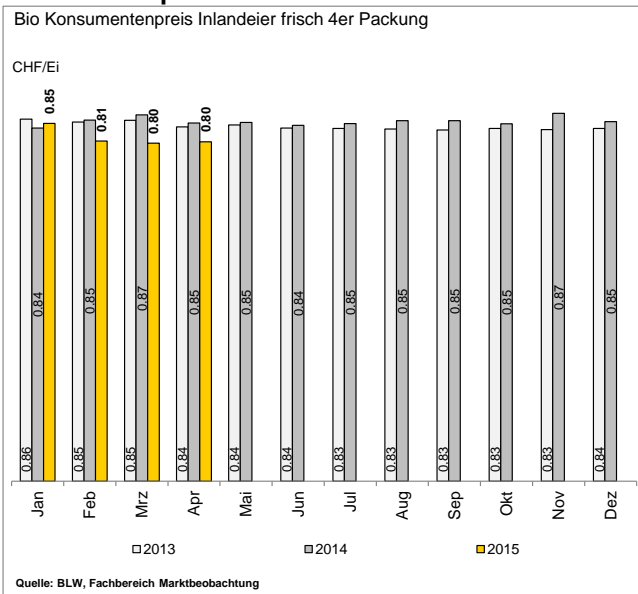

Bruttomarge Eier nach Produktionsform

Vergleich Bruttomargen nach Produktionsform

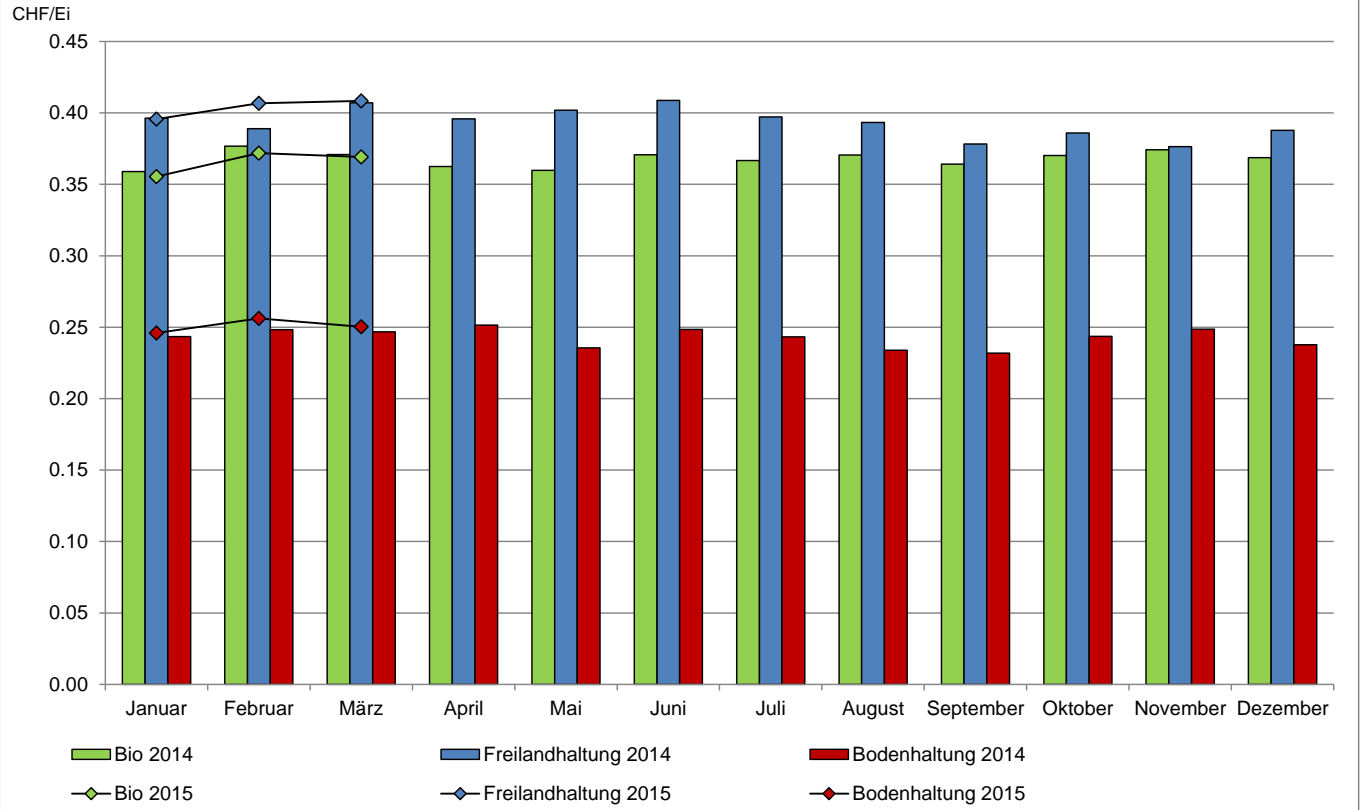

Quelle: BLW, Fachbereich Marktbeobachtung

Bioeier im Detailhandel Sortimentsanteil im Regal

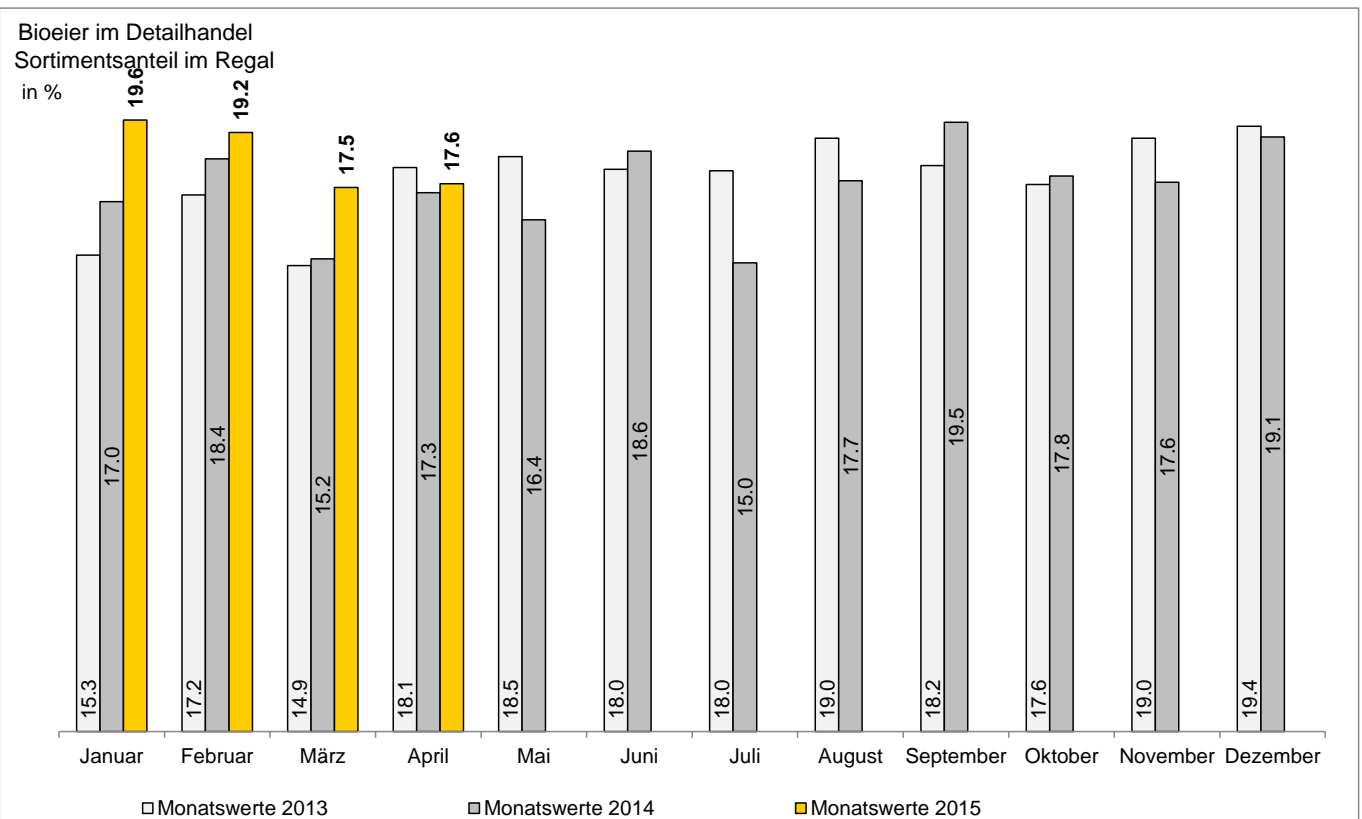

Quelle: BLW, Fachbereich Marktbeobachtung

Milch und Milchprodukte



Region I: Westschweiz
 Region II: Bern, Zentralschweiz
 Region III: Nordwestschweiz
 Region IV: Zürich, Ostschweiz
 Region V: Südschweiz

Produzentenpreis

Produzentenpreis für Milch

Gesamtmilch, CH-Ø
 in Rp./kg

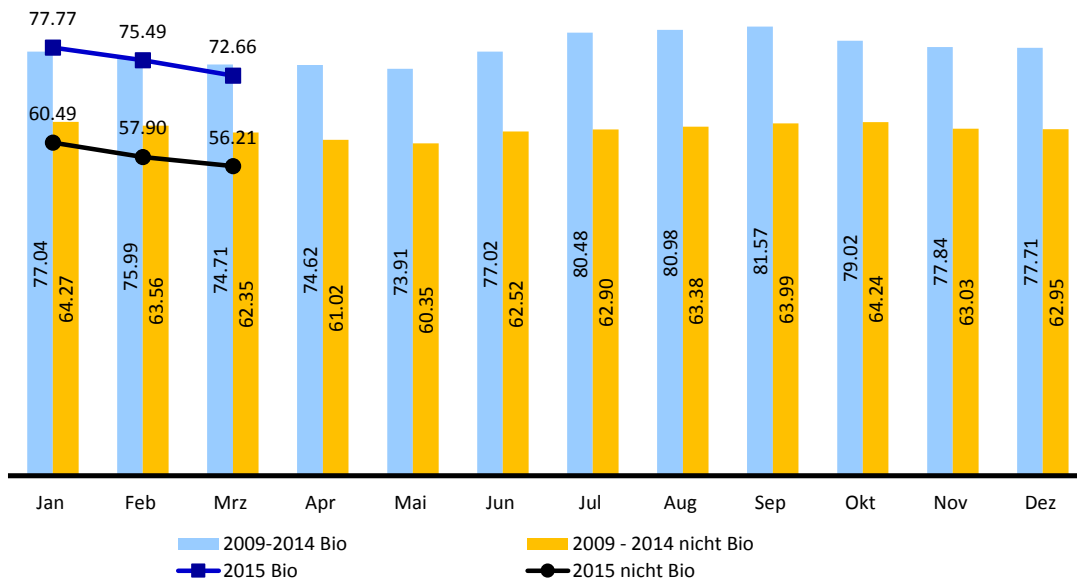

Quelle: BLW, Fachbereich Marktbeobachtung

Produzentenpreis für Milch

nach CH-Regionen
 in Rp./kg

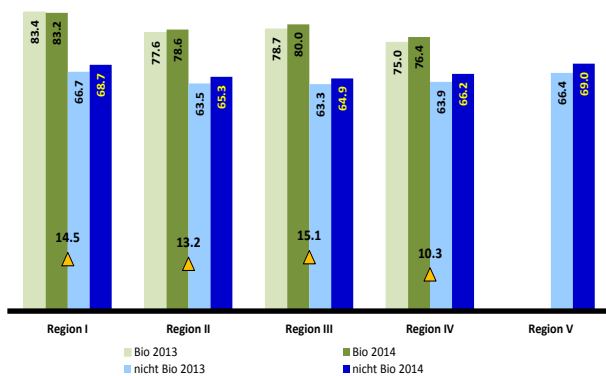

Quelle: BLW, Fachbereich Marktbeobachtung

Produzentenpreis für Biomilch

CH-Ø, in Rp./kg

| Monat | 2012 | 2013 | 2014 | 2015 | Entwicklung 2015/2014 |
|---------------------------|--------------|--------------|--------------|-------|-----------------------|
| Januar | 78.15 | 76.27 | 77.33 | 77.77 | 0.57% |
| Februar | 77.80 | 74.67 | 76.78 | 75.49 | -1.68% |
| März | 76.26 | 74.31 | 75.61 | 72.66 | -3.91% |
| April | 76.23 | 73.85 | 74.94 | | |
| Mai | 75.61 | 73.82 | 75.95 | | |
| Juni | 77.83 | 76.81 | 77.75 | | |
| Juli | 78.81 | 81.65 | 83.60 | | |
| August | 78.69 | 82.36 | 83.99 | | |
| September | 78.70 | 83.20 | 84.35 | | |
| Oktober | 79.23 | 79.76 | 79.74 | | |
| November | 78.15 | 78.51 | 78.97 | | |
| Dezember | 77.32 | 78.61 | 78.16 | | |
| Jahresdurchschnitt | 77.60 | 77.49 | 78.57 | | |

Konsumentenpreise

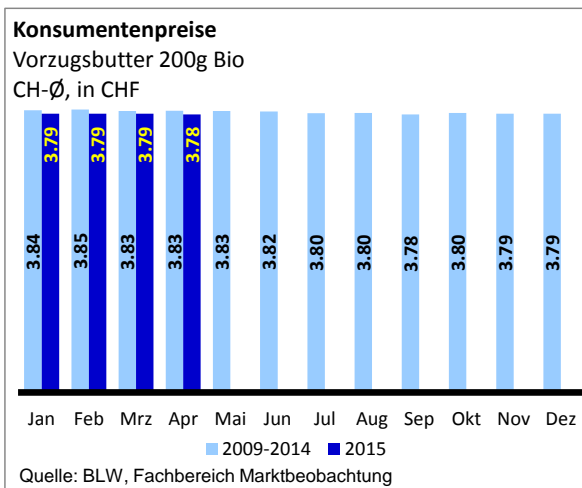
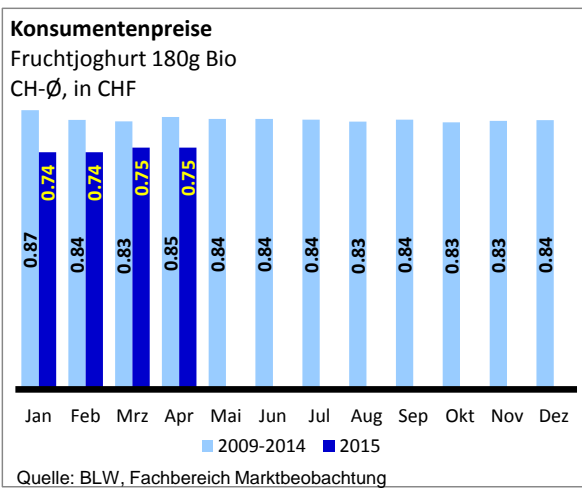
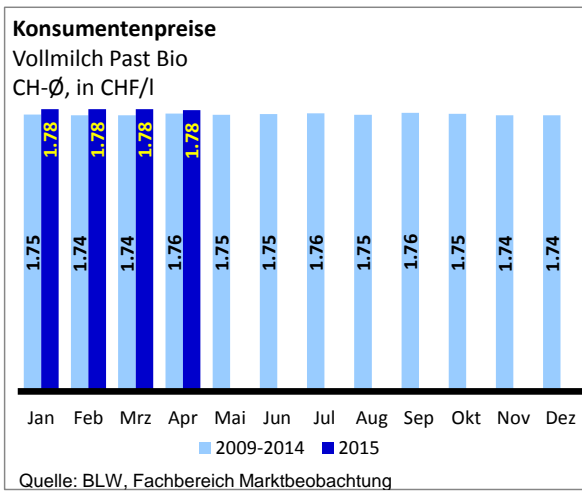
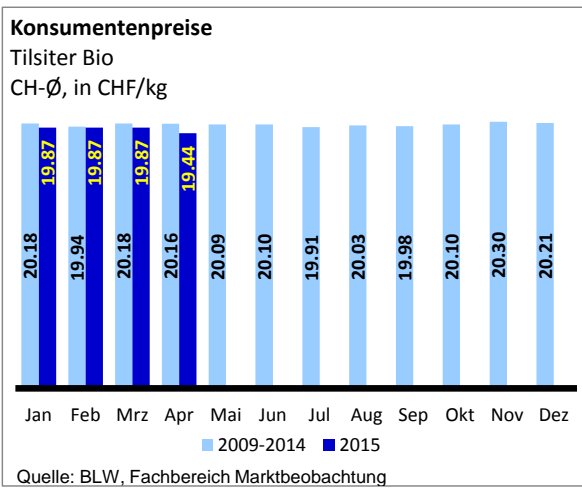
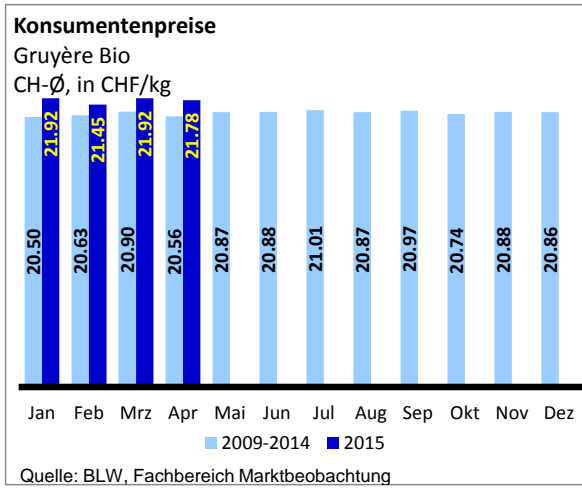
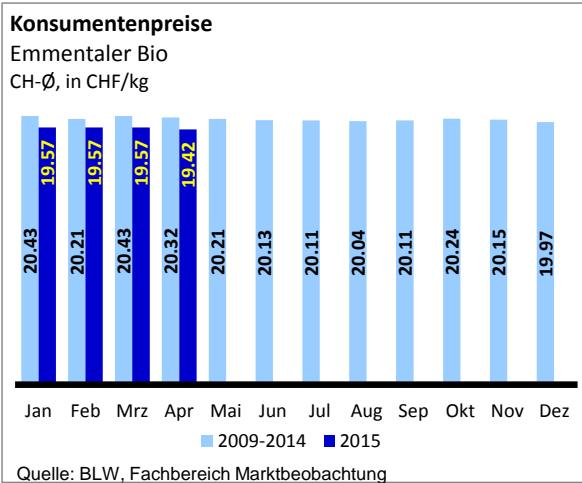

Konsumentenpreise

April 2015
CH-Ø, in CHF

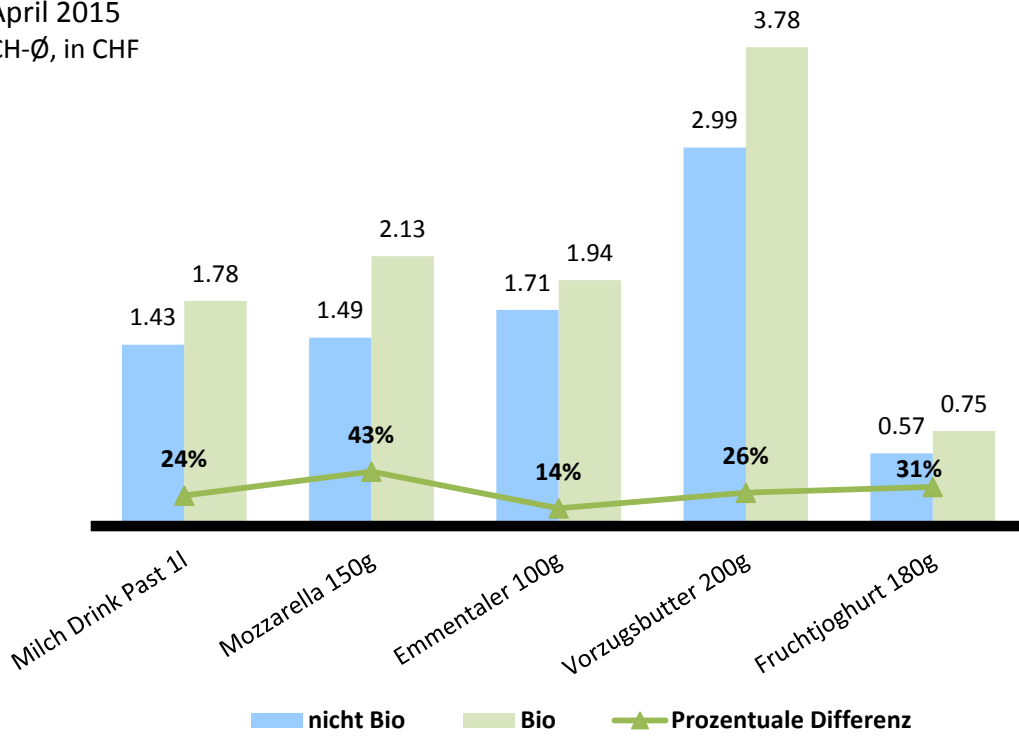

Quelle: BLW, Fachbereich Marktbeobachtung

Milchverwertung nach Milchäquivalent

Total CH, in t
Anteil Bio, in %

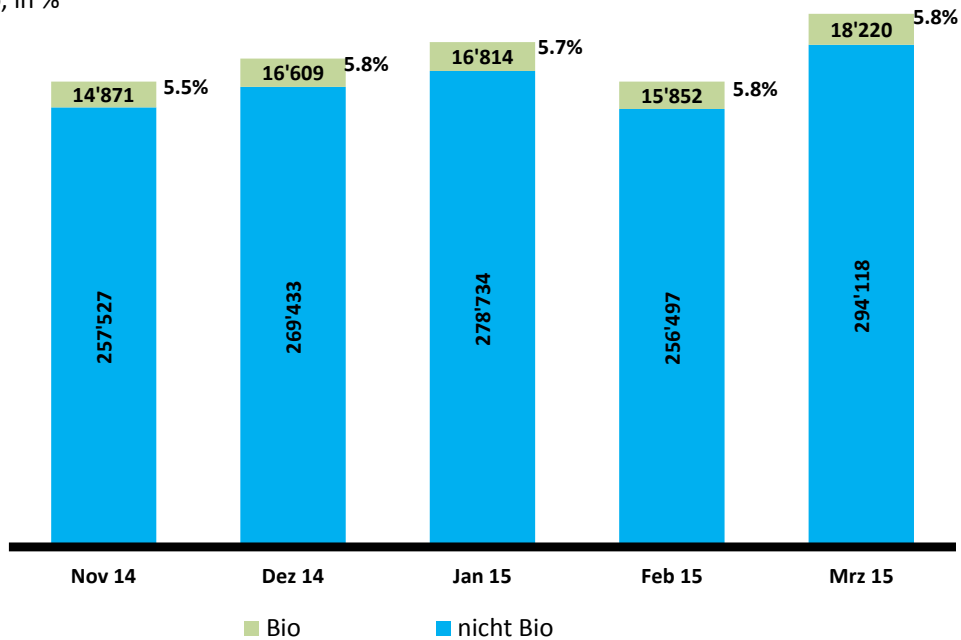

Quelle: TSM Treuhand

Getreide

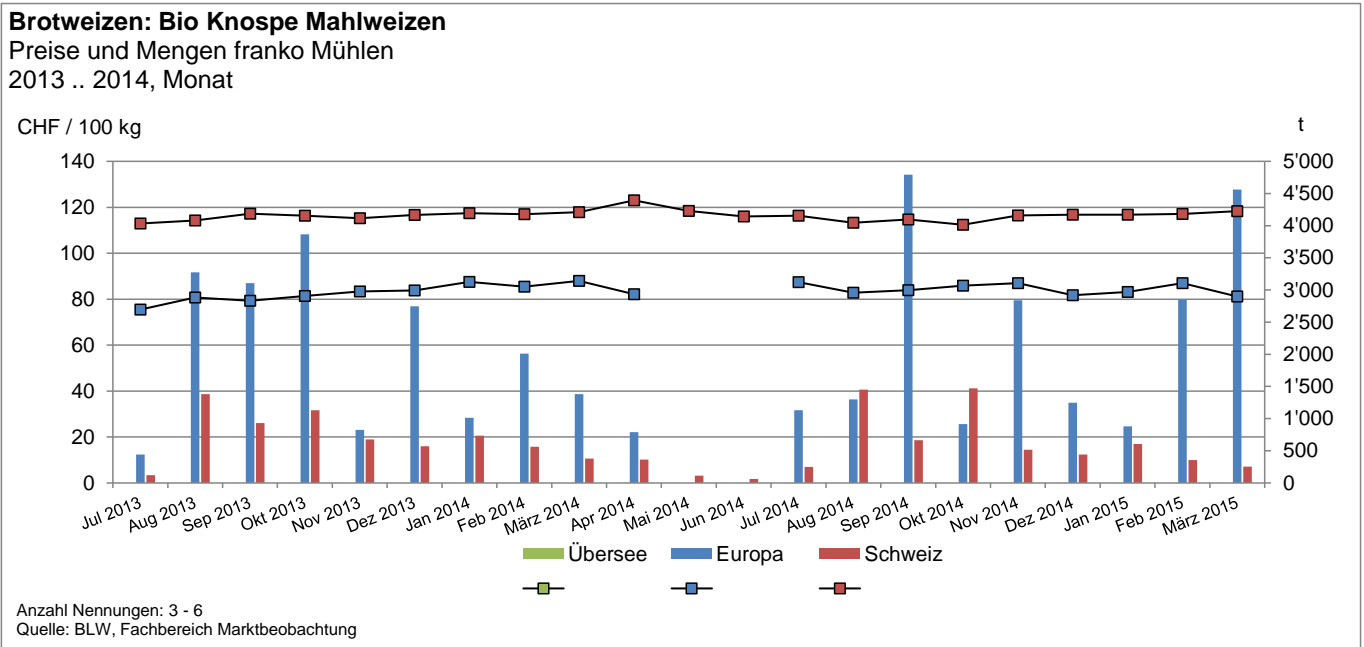

Kartoffeln

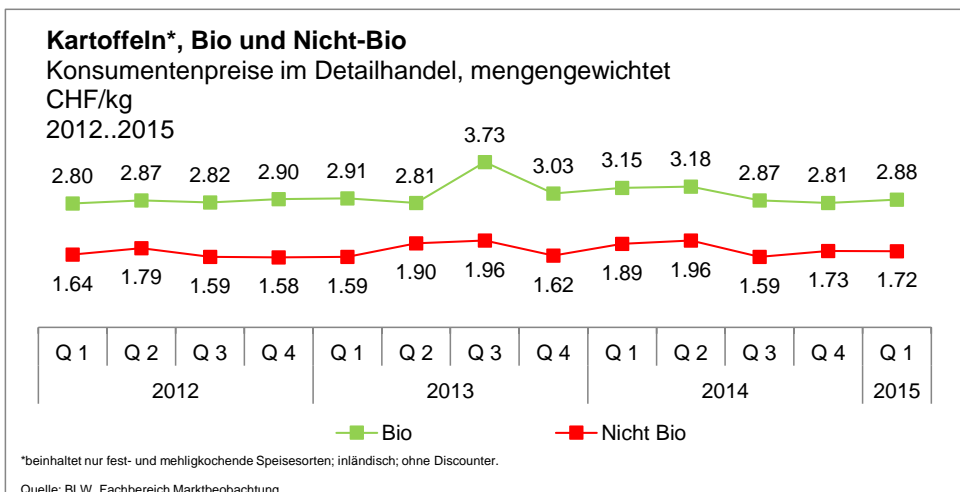
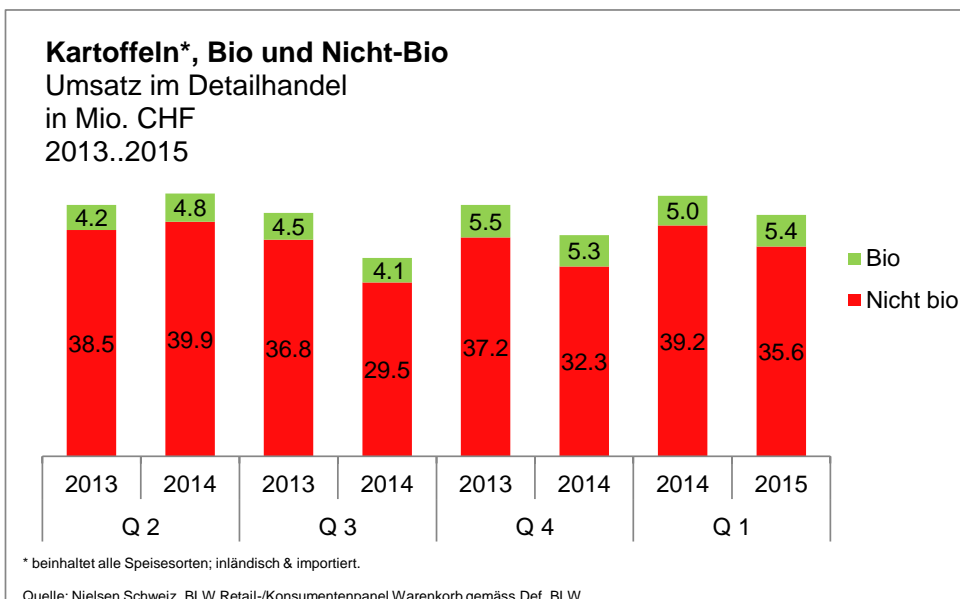
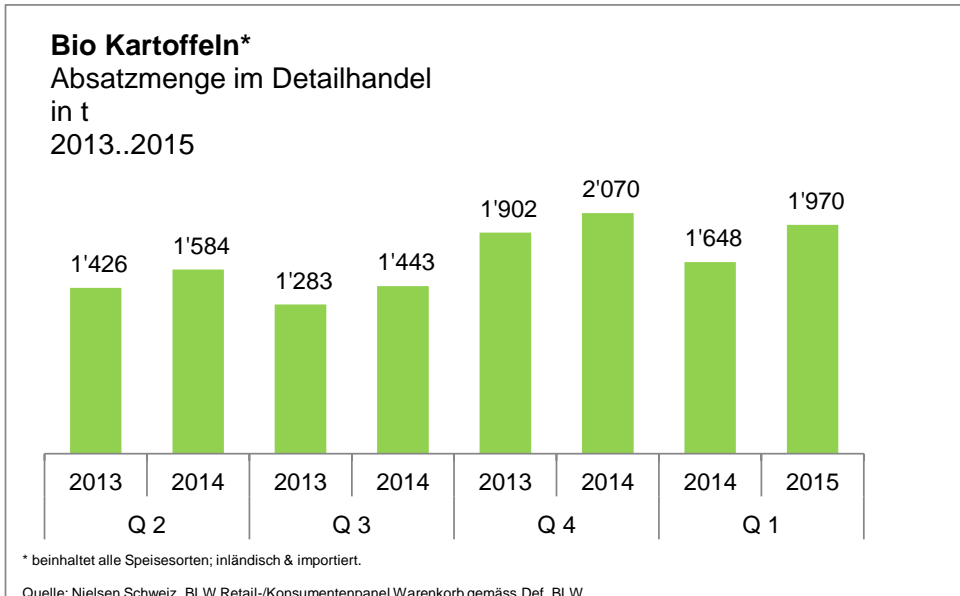

Erläuterungen/Methodik

Regionenvergleich/Preisentwicklung

- * Der Landesdurchschnitt berechnet sich aus regionalen Preiserhebungen bei Grossverteilern, gewichtet nach Marktanteilen; die Regionen werden nach Einwohnerzahl gewichtet.
Die Regionen werden wie folgt abgegrenzt. **Region I:** Genf, Waadt, Freiburg, Neuenburg, Jura und Teile des französischsprachigen Gebiets des Kantons Bern (Bezirke La Neuveville, Courtelary und Moutier). **Region II:** Bern (ausser Bezirke der Region I), Luzern, Unterwalden (Obwalden, Nidwalden), Uri, Zug und ein Teil des Kantons Schwyz (Bezirke Schwyz, Gersau und Küssnacht). **Region III:** Baselland und Basel-Stadt, Aargau und Solothurn. **Region IV:** Zürich, Schaffhausen, Thurgau, Appenzell (Innerrhoden und Ausserrhoden), St. Gallen, ein Teil des Kantons Schwyz (Bezirke Einsiedeln, March und Höfe), Glarus, Graubünden. **Region V:** Wallis und Tessin.

Bruttomarge

Ausgang minus Eingang

Bemerkung:

Zusätzliche Informationen zur Methodik siehe Marktberichte des Fachbereichs Marktbeobachtung, BLW

Früchte und Gemüse

** Aktionen: Bei diesen Produkten wurden Aktionstätigkeiten festgestellt.

*** Saison= effektiver bewirtschafteter Zeitraum gemäss Leitfaden Importregelung Früchte und Gemüse (Publikation unter http://www.swisscofel.ch/fileadmin/user_upload/Normen_HUS_Leitfaden/Leitfaden_Importregelung_2012.pdf)

Fleisch

Konsumentenpreise Bio: Mittelwert der Meldungen

Konsumentenpreise CH-Durchschnitt: nach Verteiler und Regionen gewichtet, Labelanteil variabel

Getreide

Die Produzentenpreise (franko Sammelstelle) und Preise franko Mühlen sind mengengewichtet. Bei den Monatspreisen franko Mühlen werden keine Angaben gemacht, wenn zu wenig Nennungen vorliegen.

Haftung

Obwohl die Bundesbehörden mit aller Sorgfalt auf die Richtigkeit der veröffentlichten Informationen achten, kann hinsichtlich der inhaltlichen Richtigkeit, Genauigkeit, Aktualität, Zuverlässigkeit und Vollständigkeit dieser Informationen keine Gewährleistung übernommen werden.

Die Bundesbehörden behalten sich ausdrücklich vor, jederzeit Inhalte ohne Ankündigung ganz oder teilweise zu ändern, zu löschen oder nicht zu veröffentlichen.

Haftungsansprüche gegen die Bundesbehörden wegen Schäden materieller oder immaterieller Art, welche aus dem Zugriff oder der Nutzung bzw. Nichtnutzung der veröffentlichten Informationen, durch Missbrauch der Verbindung oder durch technische Störungen entstanden sind, werden ausgeschlossen.

Vergleich Bio-Richtlinien

| Wichtigste Richtlinien: | EU-Bio | CH-Bio | Bio Knospe |
|------------------------------------|---|---|--|
| Art des Standards | Staatlich | Staatlich | Privat |
| Verarbeitungsverfahren | Bestrahlungsverbot und Gentechnikverbot. Sorgfältige Verarbeitung, vorzugsweise unter Anwendung biologischer, mechanischer und physikalischer Methoden. | Bestrahlungsverbot und Gentechnikverbot. Sorgfältige Verarbeitung, vorzugsweise unter Anwendung biologischer, mechanischer und physikalischer Methoden. | Wie EU/CH-Bio. Zusätzliche Vorschriften zur schonenden Verarbeitung und zum Verzicht auf unnötige Verarbeitungsschritte. |
| Aromen und Lebensmittel-farbstoffe | Einsatz von natürlichen Aromen zulässig, Annato nur für gewisse Käse zulässig | Einsatz von natürlichen Aromen zulässig, Annato nur für gewisse Käse zulässig | Verbot von Farb- und Aromastoffen. |
| Zusatzstoffe für Verarbeitung | Einsatz nur wenn technologisch notwendig. Zulässig gemäss Anhang VIII Abschnitt A | Einsatz nur wenn technologisch notwendig. Zulässig gemäss Anhang 3 Teil A | Einsatz nur wenn technologisch notwendig (geregelt in produktspezifischen Weisungen) |
| Verpackungsmaterialien | Keine Normen | Keine Normen | Kein Overpackaging, kein PVC. Alu nur in begründeten Fällen. |
| Deklaration | Bio-Kennzeichnung wenn mindestens 95 Gewichtsprozent der Zutaten landwirtschaftlichen Ursprungs biologisch sind. Bei Verwendung des EU Bio-Logos Herkunftsangabe EU/Nicht-EU. | Bio-Kennzeichnung wenn mindestens 95 Gewichtsprozent der Zutaten landwirtschaftlichen Ursprungs biologisch sind. | Bio-Kennzeichnung wenn mindestens 95 Gewichtsprozent der Zutaten landwirtschaftlichen Ursprungs biologisch sind. |
| Chemisch-synthetische Hilfsstoffe | Verboten | Verboten | Verboten |
| Gesamtbetrieblichkeit | Ja, mit Ausnahmen | Ja, mit wenigen Ausnahmen * | Ja |
| Düngemittel | Grössere Mengen gemäss Positivliste | Kleinere Mengen gemäss Positivliste | Kleinere Mengen gemäss Positivliste. Zusätzliche Anforderungen bezüglich Düngerzukauf und Hofdüngerabgabe |
| Fruchtfolge | Einhaltung von Grundsätzen zur Fruchtfolge | Einhaltung von Grundsätzen zur Fruchtfolge | Einhaltung von Grundsätzen zur Fruchtfolge |
| Beheizung Gewächshäuser | Erlaubt | Erlaubt | Mit Einschränkungen erlaubt |
| Ökologische Ausgleichflächen | Keine | Mindestens 7% | Mind. 7% plus zusätzliche Biodiversitäts-Fördermassnahmen |
| Tierhaltung | Normen | RAUS plus zusätzliche gattungsspezifische Anforderungen | Normen CH-Bio plus Verbot Einsatz ET-Stiere und Kuhtrainer. Zusätzliche Einschränkungen Kraftfutterzukauf. |
| Flugtransporte | Erlaubt | Erlaubt | Verboten |

* werden im Artikel 7 der schweizerischen Bioverordnung erläutert (<http://www.admin.ch/ch/d/sr/9/910.18.de.pdf>)

Bestellformular für Abonnemente

Die Publikationen des Fachbereiches Marktbeobachtung werden gratis abgegeben. Sie liegen jeweils auf der Homepage www.marktbeobachtung.admin.ch zum Download bereit. Auf Wunsch können Sie sich den Bericht auch per E-Mail zustellen lassen. Bestellung elektronisch unter www.blw.admin.ch/dokumentation/00844/01047 oder schriftlich mit untenstehenden Talon. Wir bitten Sie, diesen vollständig auszufüllen und per Post (BLW Fachbereich Marktbeobachtung, Mattenhofstrasse 5, 3003 Bern) oder Fax (058 462 20 90) an uns zurückzusenden.

Ich möchte folgende Bulletins abonnieren:

| Publikation | Periodizität | <input type="checkbox"/> |
|---|-----------------|--------------------------|
| Marktbericht Milch | monatlich | <input type="checkbox"/> |
| Marktbericht Fleisch | monatlich | <input type="checkbox"/> |
| Marktbericht Eier | halbjährlich | <input type="checkbox"/> |
| Marktbericht Früchte und Gemüse | monatlich | <input type="checkbox"/> |
| Konsumentenpreise Früchte und Gemüse Detailhandel | wöchentlich | <input type="checkbox"/> |
| Marktbericht Kartoffeln | vierteljährlich | <input type="checkbox"/> |
| Marktbericht Getreide | jährlich | <input type="checkbox"/> |
| Marktzahlen Brot und Getreide | vierteljährlich | <input type="checkbox"/> |
| Marktbericht Futtermittel | jährlich | <input type="checkbox"/> |
| Marktzahlen Futtermittel | vierteljährlich | <input type="checkbox"/> |
| Marktbericht Bio | monatlich | <input type="checkbox"/> |
| Marktbericht Ölsaaten | jährlich | <input type="checkbox"/> |
| Marktzahlen Ölsaaten | halbjährlich | <input type="checkbox"/> |
| Sie können mich von der Versandliste streichen. | | <input type="checkbox"/> |

Meine Adresse (bitte vollständig ausfüllen):

| | | |
|---------------------|---------|-----|
| Firma, Organisation | | |
| Name | Vorname | |
| Strasse | PLZ | Ort |
| E-Mail | Telefon | |