

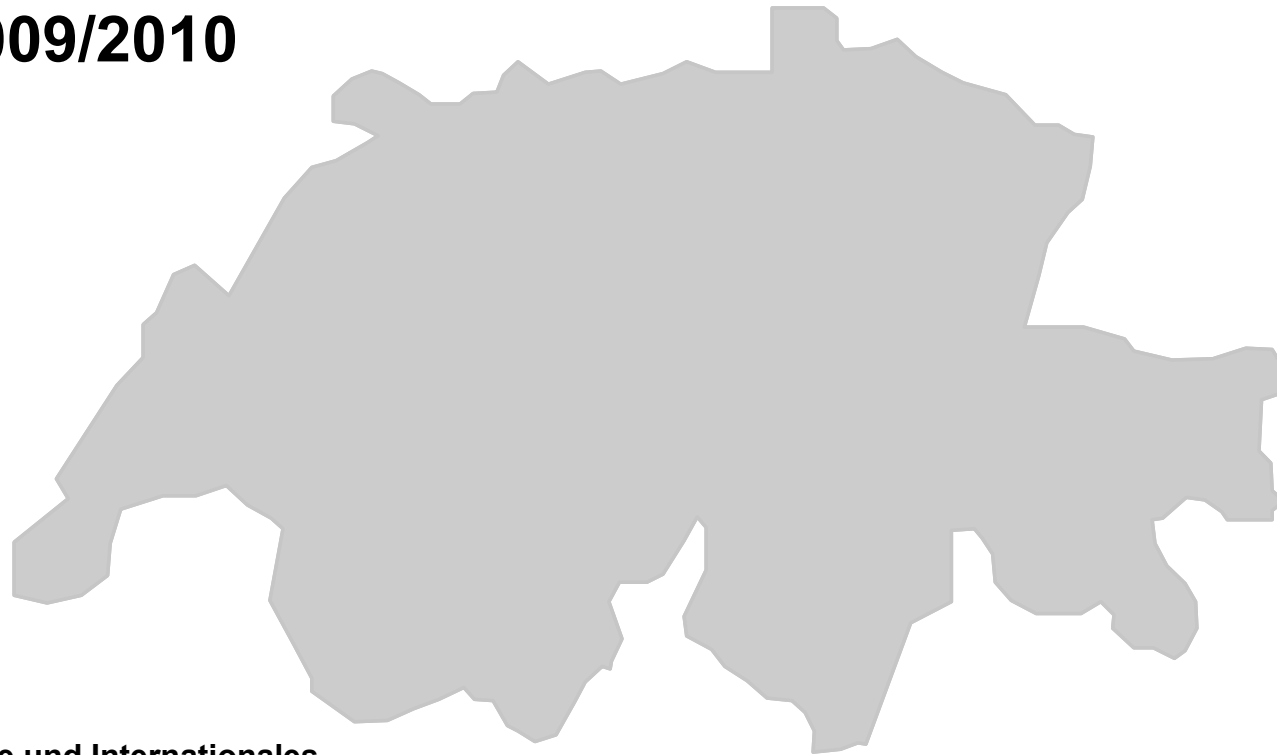

Schweizerische Eidgenossenschaft  
Confédération suisse  
Confederazione Svizzera  
Confederaziun svizra

Eidgenössisches Volkswirtschaftsdepartement EVD  
**Bundesamt für Landwirtschaft BLW**  
Fachbereich Tierische Produkte und Tierzucht

# Auswertung der Daten über die Milchproduktion Milchjahr 2009/2010



**Direktionsbereich Märkte und Internationales**  
**Fachbereich Tierische Produkte und Tierzucht**  
Théodore Muller

Bern, März 2011

# Auswertung der Daten über die Milchproduktion

## Hinweis

Die vorliegende Auswertung basiert auf den Daten der Milchproduktionsbetriebe (MPB), die während des Milchjahres 2009/10 (1. Mai 2009 - 30. April 2010) Milch vermarktet haben.

Mit der Aufhebung der Milchkontingentierung am 1. Mai 2009 entfallen alle früheren Auswertungen, die im Zusammenhang mit der Milchkontingentierung stehen, namentlich Tabellen mit Angaben zur Zugehörigkeit der Produzenten zu einer Administrationsstelle Milchkontingentierung (ASMK) oder einer Ausstiegsorganisation sowie Tabellen zum Grundkontingent, zur Basismenge, und zu den endgültigen oder temporären Anpassungen dieser Mengen (Zusatzkontingent, Kontingentshandel, Kontingentsanpassungen).

## Begriffe

Als **Milchproduktionsbetrieb** (MPB) gilt ein landwirtschaftliches Unternehmen gemäss Artikel 6 der Landwirtschaftlichen Begriffsverordnung (LBV; SR 910.10 ), das während des ganzen Jahres bewirtschaftet wird und Milch vermarktet.

Als **Sömmerungsbetrieb** gilt ein landwirtschaftliches Unternehmen gemäss Artikel 9 LBV, das nur während der Sömmerung bewirtschaftet wird.

## Inhaltsverzeichnis

|   | Seite |
|---|-------|
| Entwicklung wichtiger Kennzahlen ab 1985.....   | 1     |
| Entwicklung der Anzahl Milchproduktionsbetriebe und vermarktete Milch im Tal- und Berggebiet..... | 2     |
| Kennzahlen der Milchproduktionsbetriebe.....  | 3     |
| Durchschnittswerte.....   | 3     |
| Angaben nach Kanton.....  | 4     |
| Biologisch bewirtschaftete Betriebe nach Kanton.....  | 5     |
| Strukturen der Milchproduktionsbetriebe.....  | 6     |
| Anzahl Milchproduktionsbetriebe nach Menge vermarkteter Milch.....                                | 7     |
| Prozentualer Anteil Milchproduktionsbetriebe nach Menge vermarkteter Milch.....                   | 8     |
| Menge vermarktete Milch nach Grössenklasse der Einlieferungen.....                                | 9     |
| Prozentualer Anteil vermarktete Milch nach Grössenklasse der Einlieferungen.....                  | 10    |

# Auswertung der Daten über die Milchproduktion

## Entwicklung wichtiger Kennzahlen ab 1985

| Milchproduktionsbetriebe (MPB)  | M i l c h j a h r |         |         |         |         |         |         |         |         | Prozentuale<br>Veränderung<br>zu 2008/09 |
|---------------------------------|-------------------|---------|---------|---------|---------|---------|---------|---------|---------|--|
|                                 | 1985/86           | 1990/91 | 1995/96 | 2000/01 | 2005/06 | 2006/07 | 2007/08 | 2008/09 | 2009/10 |  |
| Anzahl Milchproduktionsbetriebe | 57'295            | 50'334  | 44'360  | 38'082  | 30'163  | 29'172  | 28'014  | 27'131  | 26'434  | -2.6                                     |
| Ø vermarktete Milch (kg)        | 52'475            | 58'650  | 68'100  | 81'691  | 101'589 | 106'904 | 113'625 | 121'300 | 124'957 | 3.0                                      |
| Ø Betriebsgrösse (ha)           | 14.8              | 16.5    | 19.1    | 19.1    | 21.4    | 21.7    | 22.1    | 22.4    | 22.8    | 1.8                                      |
| Ø vermarktete Milch je ha (kg)  | 2'547             | 3'547   | 3'561   | 4'278   | 4'740   | 4'933   | 5'135   | 5'410   | 5'739   | 6.1                                      |
| Ø vermarktete Milch je Kuh (kg) | 3'465             | 4'101   | 4'512   | 4'994   | 5'422   | 5'457   | 5'647   | 5'687   | 5'890   | 3.6                                      |

**Entwicklung der Anzahl MPB  
und der durchschnittlich vermarkteten Milch**

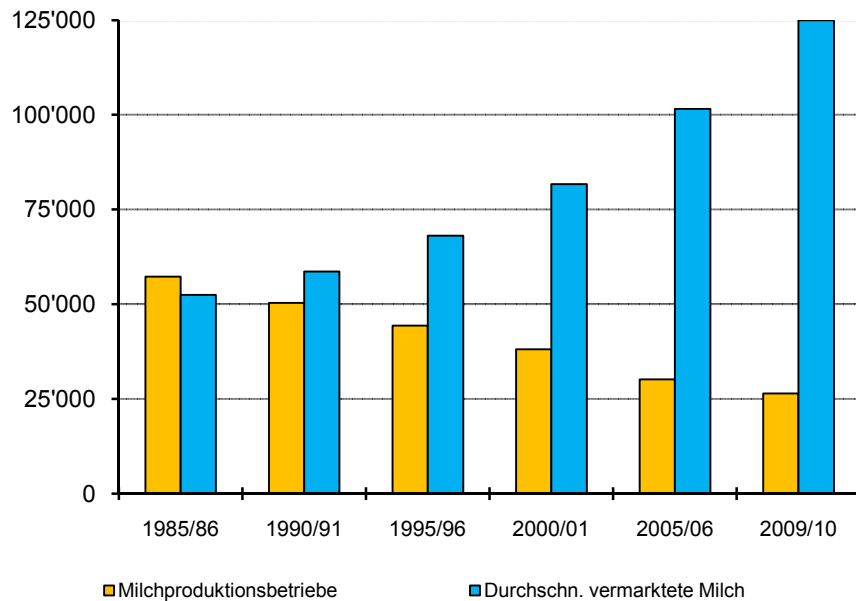

**Entwicklung der Durchschnittswerte  
vermarktete Milch je ha und je Kuh**

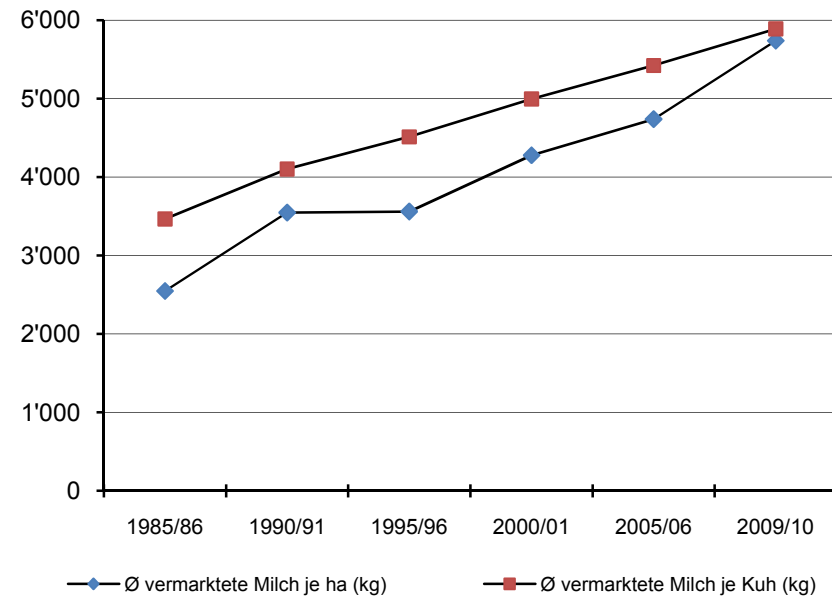

# Auswertung der Daten über die Milchproduktion

## Entwicklung der Anzahl Milchproduktionsbetriebe und der vermarkteten Milch im Tal- und Berggebiet

| Milchproduktionsbetriebe        | M i l c h j a h r |         |         |         |         |         |         |         |         | Prozentuale<br>Veränderung<br>zu 2008/09 |
|---------------------------------|-------------------|---------|---------|---------|---------|---------|---------|---------|---------|--|
|                                 | 2001/02           | 2002/03 | 2003/04 | 2004/05 | 2005/06 | 2006/07 | 2007/08 | 2008/09 | 2009/10 |  |
| Anzahl Milchbetriebe Talgebiet  | 20'771            | 19'710  | 18'717  | 17'803  | 16'854  | 16'186  | 15'499  | 15'116  | 14'718  | -2.6                                     |
| Berggebiet                      | 15'460            | 14'961  | 14'355  | 13'870  | 13'309  | 12'986  | 12'515  | 12'015  | 11'716  | -2.5                                     |
| Ø vermark. Milch (kg) Talgebiet | 101'468           | 106'699 | 111'728 | 118'013 | 123'021 | 131'056 | 141'474 | 150'231 | 153'734 | 2.3                                      |
| Berggebiet                      | 64'676            | 65'288  | 68'326  | 71'568  | 74'447  | 76'800  | 79'136  | 84'868  | 88'807  | 4.6                                      |

Entwicklung der Anzahl Milchproduktionsbetriebe

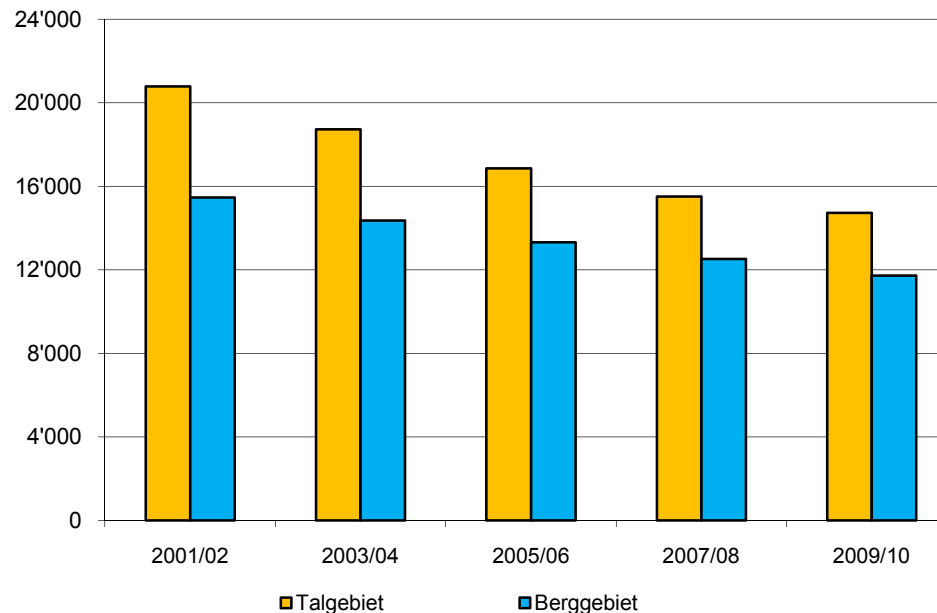

Entwicklung der vermarkteten Milch je MPB (kg)

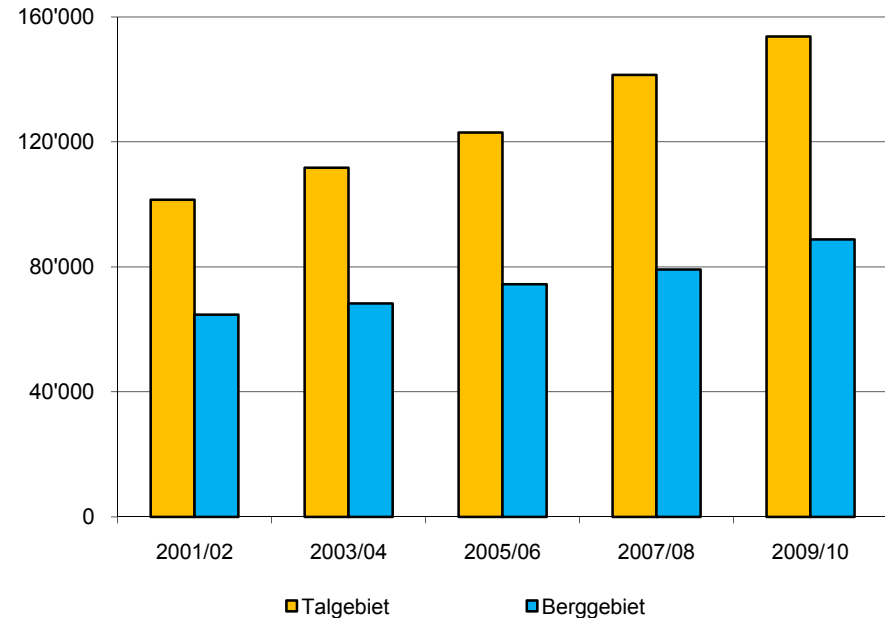

# Auswertung der Daten über die Milchproduktion

## Kennzahlen der Milchproduktionsbetriebe

| Milchjahr 2009/2010            | Einheit | Total ohne Sömmerungsgebiet | Talgebiet     | Berggebiet    | Sömmerungsgebiet |
|--------------------------------|---------|-----------------------------|---------------|---------------|------------------|
| Milchproduktionsbetriebe (MPB) | Anzahl  | 26'434                      | 14'718        | 11'716        | 2'404            |
| Landwirtschaftliche Nutzfläche | ha      | 600'694                     | 354'526       | 246'168       | -                |
| Kühe mit Verkehrsmilch         | GVE     | 560'801                     | 357'268       | 203'533       | -                |
| Vermarktete Milch              | kg      | 3'303'120'583               | 2'262'662'982 | 1'040'457'601 | 90'091'256       |

## Durchschnittswerte

| Milchjahr 2009/2010                  | Einheit | Durchschnittswerte |           |            |
|--------------------------------------|---------|--------------------|-----------|------------|
|                                      |         | Schweiz            | Talgebiet | Berggebiet |
| Milchproduktionsbetriebe             |         |                    |           |            |
| Landwirtschaftliche Nutzfläche / MPB | ha      | 22.72              | 24.09     | 21.01      |
| Anzahl Kühe / MPB                    | GVE     | 21.2               | 24.3      | 17.4       |
| Vermarktete Milch / MPB              | kg      | 124'957            | 153'734   | 88'807     |
| Vermarktete Milch / Kuh              | kg      | 5'890              | 6'333     | 5'112      |

# Auswertung der Daten über die Milchproduktion

## Angaben nach Kanton

| Milchjahr 2009/2010    | Anzahl Milchproduktionsbetriebe |            |        | Vermarktete Milch (in kg) |               |               | Ø Fläche<br>ha | Ø Anz. Kühe<br>GVE |
|------------------------|---------------------------------|------------|--------|---------------------------|---------------|---------------|----------------|--------------------|
|                        | Talgebiet                       | Berggebiet | Total  | Talgebiet                 | Berggebiet    | Total         |                |                    |
| Zürich                 | 1284                            | 148        | 1'432  | 204'632'214               | 14'960'511    | 219'592'725   | 25.6           | 24.3               |
| Bern                   | 3176                            | 3'787      | 6'963  | 378'063'205               | 284'232'763   | 662'295'968   | 18.2           | 16.7               |
| Luzern                 | 1831                            | 887        | 2'718  | 286'182'161               | 71'784'535    | 357'966'696   | 18.3           | 21.5               |
| Uri                    | 61                              | 148        | 209    | 4'971'650                 | 6'253'347     | 11'224'997    | 11.9           | 12.3               |
| Schwyz                 | 307                             | 486        | 793    | 34'467'208                | 35'214'570    | 69'681'778    | 16.7           | 17.2               |
| Obwalden               | 110                             | 374        | 484    | 10'852'941                | 25'400'072    | 36'253'013    | 12.8           | 15.9               |
| Nidwalden              | 74                              | 248        | 322    | 7'510'005                 | 18'226'512    | 25'736'517    | 14.0           | 16.4               |
| Glarus                 | 59                              | 209        | 268    | 7'266'778                 | 12'694'605    | 19'961'383    | 19.8           | 17.4               |
| Zug                    | 147                             | 181        | 328    | 32'068'236                | 18'165'493    | 50'233'729    | 23.2           | 26.0               |
| Fribourg               | 1177                            | 636        | 1'813  | 225'423'084               | 104'514'607   | 329'937'691   | 29.2           | 27.8               |
| Solothurn              | 515                             | 150        | 665    | 75'738'459                | 17'037'614    | 92'776'073    | 28.1           | 23.1               |
| Baselstadt / Baselland | 332                             | 73         | 405    | 49'201'329                | 8'703'845     | 57'905'174    | 30.0           | 24.3               |
| Schaffhausen           | 130                             | 0          | 130    | 21'561'450                | 0             | 21'561'450    | 37.2           | 26.0               |
| Appenzell Ausserrhoden | 13                              | 446        | 459    | 1'303'644                 | 45'110'871    | 46'414'515    | 19.5           | 19.0               |
| Appenzell Innerrhoden  | 2                               | 366        | 368    | 151'792                   | 32'285'710    | 32'437'502    | 15.6           | 16.5               |
| St. Gallen             | 1534                            | 1'105      | 2'639  | 232'426'406               | 92'290'352    | 324'716'758   | 20.1           | 21.1               |
| Graubünden             | 87                              | 649        | 736    | 13'200'029                | 49'214'406    | 62'414'435    | 28.3           | 18.3               |
| Aargau                 | 1122                            | 17         | 1'139  | 170'821'724               | 2'236'191     | 173'057'915   | 25.2           | 23.3               |
| Thurgau                | 1340                            | 35         | 1'375  | 258'086'082               | 4'017'554     | 262'103'636   | 23.2           | 28.2               |
| Ticino                 | 39                              | 148        | 187    | 4'434'015                 | 11'380'879    | 15'814'894    | 29.1           | 19.3               |
| Vaud                   | 965                             | 360        | 1'325  | 168'403'875               | 45'638'701    | 214'042'576   | 35.5           | 26.8               |
| Valais                 | 64                              | 543        | 607    | 8'549'643                 | 23'725'256    | 32'274'899    | 20.4           | 13.8               |
| Neuchâtel              | 83                              | 417        | 500    | 16'119'500                | 70'248'506    | 86'368'006    | 44.1           | 29.2               |
| Genève                 | 10                              | 0          | 10     | 2'200'938                 | 0             | 2'200'938     | 58.2           | 45.8               |
| Jura                   | 256                             | 303        | 559    | 49'026'614                | 47'120'701    | 96'147'315    | 45.1           | 28.5               |
| Schweiz                | 14'718                          | 11'716     | 26'434 | 2'262'662'982             | 1'040'457'601 | 3'303'120'583 | 22.7           | 21.2               |

# Auswertung der Daten über die Milchproduktion

## Biologisch bewirtschaftete Betriebe nach Kanton

| Milchjahr 2009/2010    | Anzahl Betriebe | Vermarktete Milch kg | Durchschnittlich vermarktete Milch kg | Durchschnittliche Fläche ha | Durchschnittliche Anzahl Kühe GVE |
|------------------------|-----------------|----------------------|---------------------------------------|-----------------------------|-----------------------------------|
| Zürich                 | 103             | 12'368'474           | 120'082                               | 27.3                        | 22.6                              |
| Bern                   | 611             | 40'922'235           | 66'976                                | 18.1                        | 14.2                              |
| Luzern                 | 106             | 12'530'396           | 118'211                               | 20.8                        | 22.6                              |
| Uri                    | 8               | 203'252              | 25'407                                | 16.5                        | 7.6                               |
| Schwyz                 | 61              | 3'679'223            | 60'315                                | 16.4                        | 13.7                              |
| Obwalden               | 114             | 8'373'882            | 73'455                                | 14.4                        | 15.8                              |
| Nidwalden              | 41              | 2'636'497            | 64'305                                | 14.2                        | 14.0                              |
| Glarus                 | 43              | 2'720'253            | 63'262                                | 22.3                        | 16.5                              |
| Zug                    | 26              | 2'546'620            | 97'947                                | 22.0                        | 20.5                              |
| Fribourg               | 41              | 7'425'624            | 181'113                               | 29.9                        | 30.2                              |
| Solothurn              | 44              | 4'968'459            | 112'920                               | 31.2                        | 21.8                              |
| Baselstadt /Baselland  | 47              | 5'148'692            | 109'547                               | 28.8                        | 21.1                              |
| Schaffhausen           | 6               | 594'480              | 99'080                                | 27.1                        | 27.3                              |
| Appenzell Ausserrhoden | 73              | 9'226'701            | 126'393                               | 22.7                        | 21.5                              |
| Appenzell Innerrhoden  | 13              | 1'280'213            | 98'478                                | 18.3                        | 18.2                              |
| St. Gallen             | 243             | 24'974'724           | 102'777                               | 21.0                        | 19.0                              |
| Graubünden             | 352             | 23'362'073           | 66'370                                | 27.7                        | 16.1                              |
| Aargau                 | 59              | 7'750'514            | 131'365                               | 25.5                        | 23.2                              |
| Thurgau                | 109             | 18'291'524           | 167'812                               | 21.6                        | 27.8                              |
| Ticino                 | 12              | 365'406              | 30'451                                | 32.3                        | 11.3                              |
| Vaud                   | 40              | 4'496'904            | 112'423                               | 29.9                        | 22.9                              |
| Valais                 | 24              | 2'330'527            | 97'105                                | 36.6                        | 20.0                              |
| Neuchâtel              | 12              | 2'072'155            | 172'680                               | 37.1                        | 28.8                              |
| Genève <sup>1)</sup>   | -               | -                    | -                                     | -                           | -                                 |
| Jura                   | 29              | 4'575'136            | 157'763                               | 41.6                        | 29.8                              |
| Schweiz                | 2'217           | 202'843'964          | 91'495                                | 22.4                        | 18.3                              |

1) Vertraulich

# Auswertung der Daten über die Milchproduktion

## Strukturen der Milchproduktionsbetriebe

| Milchjahr<br>2009/2010<br><br>(1. Mai - 30. April) | Schweiz (ohne Sömmerungsbetriebe)  |         |                            | Talgebiet                    |         |                            | Berggebiet       |         |                            |
|--|------------------------------------|---------|----------------------------|------------------------------|---------|----------------------------|------------------|---------|----------------------------|
|  | MPB                                | LN      | Vermarktete<br>Milch<br>kg | MPB                          | LN      | Vermarktete<br>Milch<br>kg | MPB              | LN      | Vermarktete<br>Milch<br>kg |
|  | Anzahl                             | ha      | kg                         | Anzahl                       | ha      | kg                         | Anzahl           | ha      | kg                         |
| T o t a l  | 26'434                             | 600'694 | 3'303'120'583              | 14'718                       | 354'526 | 2'262'662'982              | 11'716           | 246'168 | 1'040'457'601              |
| Vermarktete Milch<br>in kg                         | Verteilung nach vermarkteter Milch |         |                            | Verteilung Tal- / Berggebiet |         |                            |                  |         |                            |
|  | Anzahl                             | ha      | kg                         | in Prozenten (%)             |         |                            | in Prozenten (%) |         |                            |
| 1 - 25'000   | 1'399                              | 15'791  | 18'892'950                 | 21.7                         | 23.2    | 20.0                       | 78.3             | 76.8    | 80.0                       |
| 25'001 - 50'000                                    | 3'149                              | 40'526  | 122'525'456                | 29.3                         | 25.9    | 30.0                       | 70.7             | 74.1    | 70.0                       |
| 50'001 - 75'000                                    | 4'359                              | 71'722  | 272'351'754                | 38.6                         | 34.3    | 38.8                       | 61.4             | 65.7    | 61.2                       |
| 75'001 - 100'000                                   | 4'150                              | 81'485  | 361'535'723                | 50.5                         | 46.4    | 50.7                       | 49.5             | 53.6    | 49.3                       |
| 100'001 - 125'000                                  | 3'448                              | 76'568  | 385'897'984                | 60.0                         | 55.6    | 60.2                       | 40.0             | 44.4    | 39.8                       |
| 125'001 - 150'000                                  | 2'602                              | 66'439  | 355'526'681                | 68.2                         | 63.4    | 68.3                       | 31.8             | 36.6    | 31.7                       |
| 150'001 - 175'000                                  | 1'903                              | 52'044  | 307'325'635                | 75.5                         | 70.2    | 75.6                       | 24.5             | 29.8    | 24.4                       |
| 175'001 - 200'000                                  | 1'395                              | 41'118  | 260'913'494                | 78.9                         | 73.6    | 79.0                       | 21.1             | 26.4    | 21.0                       |
| 200'001 - 225'000                                  | 985                                | 31'134  | 208'538'528                | 80.2                         | 73.5    | 80.3                       | 19.8             | 26.5    | 19.7                       |
| 225'001 - 250'000                                  | 752                                | 24'877  | 177'779'934                | 82.3                         | 75.8    | 82.3                       | 17.7             | 24.2    | 17.7                       |
| 250'001 - 275'000                                  | 491                                | 18'313  | 128'455'486                | 79.7                         | 73.0    | 79.7                       | 20.3             | 27.0    | 20.3                       |
| 275'001 - 300'000                                  | 388                                | 14'287  | 111'282'621                | 83.3                         | 76.4    | 83.4                       | 16.7             | 23.6    | 16.6                       |
| 300'001 - 325'000                                  | 321                                | 12'724  | 100'466'650                | 86.4                         | 81.9    | 86.4                       | 13.6             | 18.1    | 13.6                       |
| 325'001 - 350'000                                  | 220                                | 9'128   | 74'055'822                 | 86.3                         | 83.5    | 86.4                       | 13.7             | 16.5    | 13.6                       |
| 350'001 - 375'000                                  | 159                                | 6'301   | 57'684'567                 | 86.6                         | 81.2    | 86.6                       | 13.4             | 18.8    | 13.4                       |
| 375'001 - 400'000                                  | 137                                | 6'278   | 52'954'523                 | 84.7                         | 79.7    | 84.7                       | 15.3             | 20.3    | 15.3                       |
| 400'001 - 500'000                                  | 329                                | 16'179  | 145'996'639                | 86.9                         | 80.8    | 86.9                       | 13.1             | 19.2    | 13.1                       |
| > 500'000  | 247                                | 15'780  | 160'936'136                | 87.6                         | 85.7    | 88.2                       | 12.4             | 14.3    | 11.8                       |



# Auswertung der Daten über die Milchproduktion

## Anzahl Milchproduktionsbetriebe nach Menge vermarkteter Milch

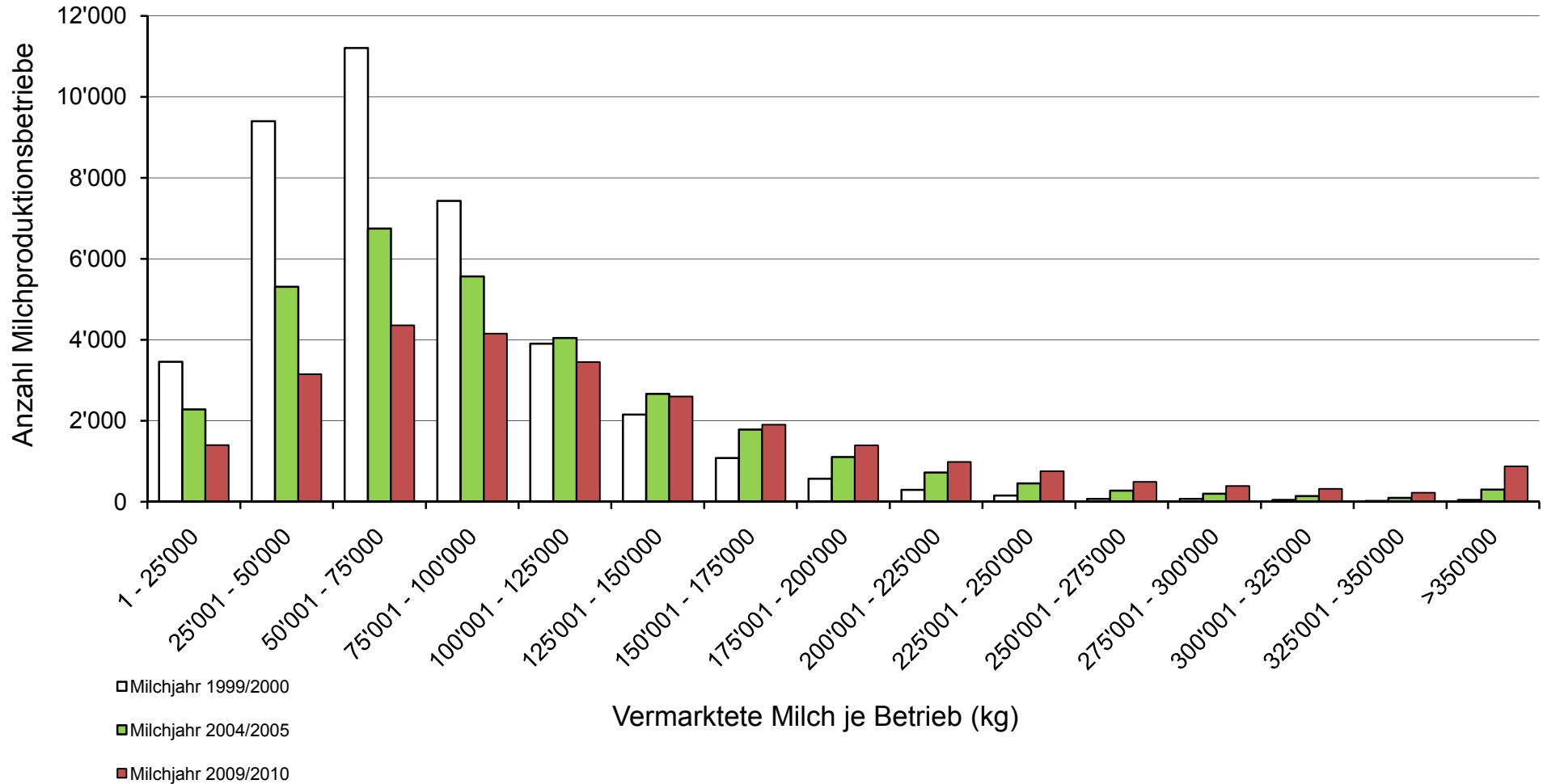

# Auswertung der Daten über die Milchproduktion

## Prozentualer Anteil Milchproduktionsbetriebe nach Menge vermarkteter Milch

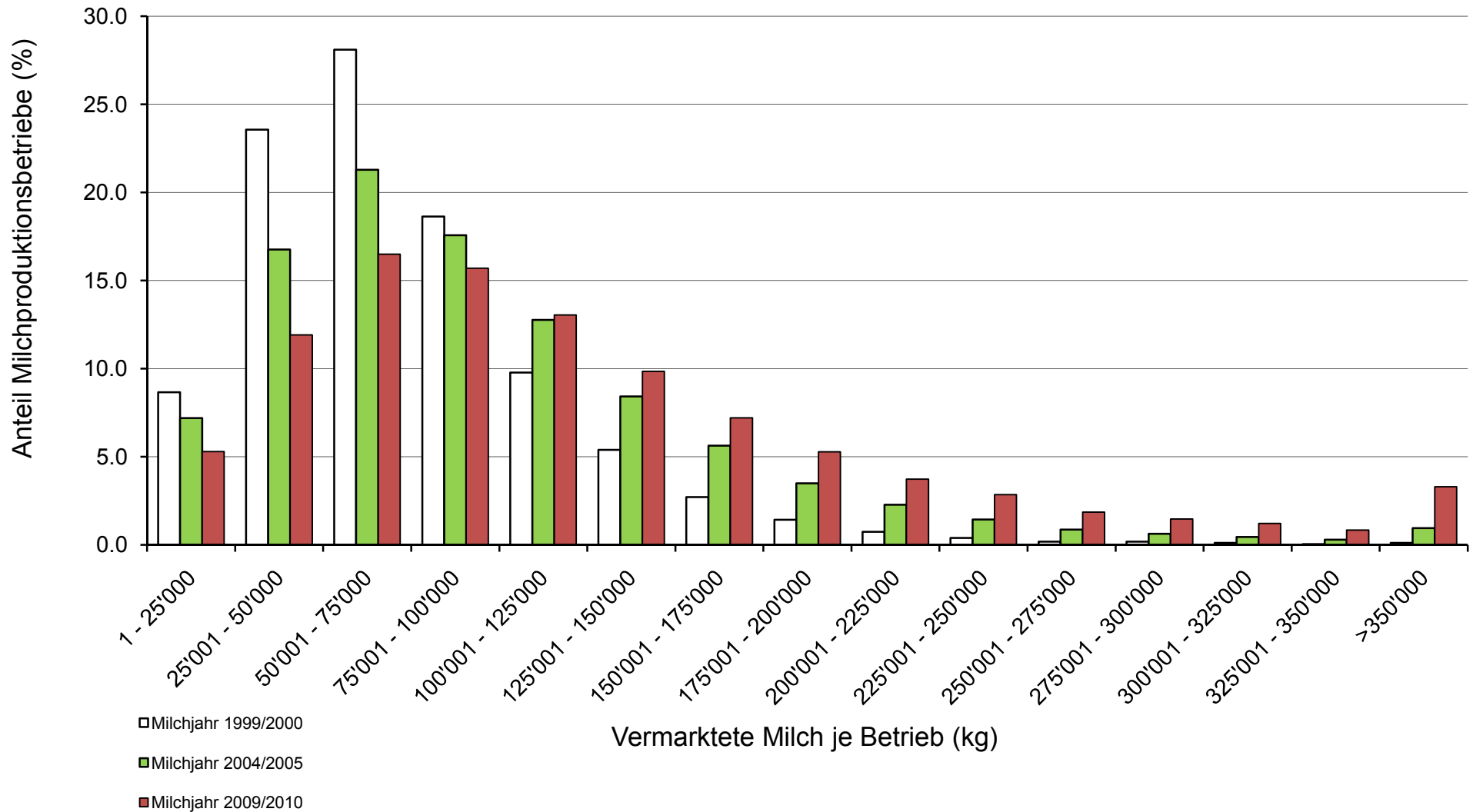

# Auswertung der Daten über die Milchproduktion

## Menge vermarktete Milch nach Grössenklasse der Einlieferungen

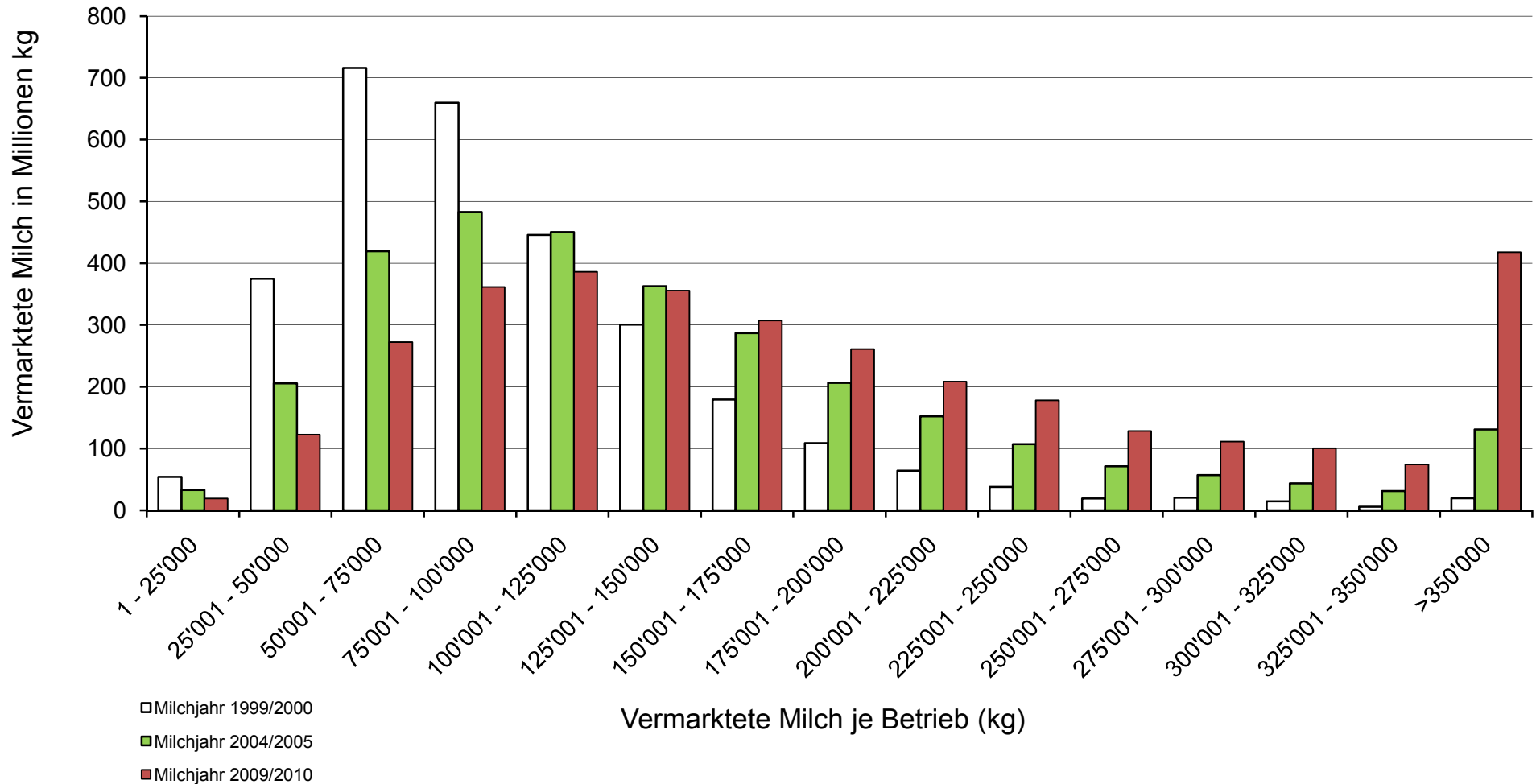

# Auswertung der Daten über die Milchproduktion

## Prozentualer Anteil vermarktete Milch nach Grössenklasse der Einlieferungen

