



I prezzi dei suini nel commercio al dettaglio sono più stabili

Le temperature in aumento danno il via alla stagione delle grigliate e quindi a un periodo importante per il mercato dei suini non soltanto in Svizzera, bensì anche nei Paesi confinanti. Vi sono invece rilevanti differenze di prezzo tra il mercato svizzero e quello europeo.



Differenze di prezzo su tutti i livelli

Dal 2009 i suini da macello svizzeri costavano circa il 120 per cento in più (ca. +1.70-2.80 fr./kg PM) rispetto a quelli del mercato europeo (classe E). A livello di consumatori sono state osservate nel caso dei prodotti selezionati (costoletta, scaloppina e arrosto) analoghe differenze di prezzo relative. Vi sono diversi approcci per spiegare tali differenze. Da un lato, dal profilo dell'offerta il regime d'importazione disciplinato a livello statale determina un mercato della carne svizzero protetto: le liberazioni di contingenti sono richieste in maniera consolidata dall'intero settore della carne se sussiste la necessità di importazioni per stabilizzare l'offerta. Visto l'elevato grado di autoapprovvigionamento di carne di suino (incl. tagli pregiati) sono state presentate poche richieste dal settore. Inoltre le aliquote di dazio fuori contingente per la carne sono molto elevate.

Dall'altro le elevate condizioni da rispettare nell'allevamento di suini sono all'origine di maggiori costi di produzione (disposizioni sulla protezione degli animali, ordinanza sugli effettivi massimi, protezione delle acque, consumi intermedi, ecc.).

Dal profilo della domanda la maggiore disponibilità dei consumatori a pagare per la carne svizzera e la crescente consapevolezza

Carne di suino nel confronto internazionale

Confronto dei prezzi della carne di suino a diversi livelli commerciali con i Paesi confinanti
Prezzi alla produzione (PP) franco macello in fr./kg peso alla macellazione, prezzi al consumo* (PC) in fr./kg peso alla vendita nel 1999 e 2009..2017*** **Da gennaio ad aprile

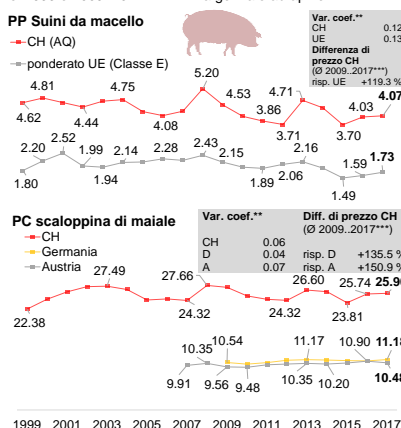

della popolazione riguardo alla produzione sostenibile sono i motivi principali delle differenze di prezzo osservate.

Maggiori oscillazioni dei prezzi nella produzione

È interessante notare che a livello della produzione si rilevano oscillazioni dei prezzi nettamente più elevate rispetto al commercio al dettaglio e per i consumatori (indicatore: coefficiente di variazione degli attuali prezzi medi mensili), sia in Svizzera sia nei Paesi confinanti.

In questo è stato decisivo lo sforzo del commercio al dettaglio di evitare il più possibile importanti oscillazioni dei prezzi a breve termine per i consumatori. Al momento la questione della trasmissione simmetrica dei prezzi sul lungo periodo (ovvero le variazioni dei prezzi sono trasmesse e se sì come?) lungo la catena di valore non può essere chiarita in maniera esaustiva. Per avere informazioni sufficienti riguardo alla trasmissione verticale dei prezzi nel mercato della carne sono necessarie analisi approfondite, che in futuro saranno integrate maggiormente dei rapporti di mercato.

Per ulteriori informazioni sui prezzi internazionali consultare pagina 11.

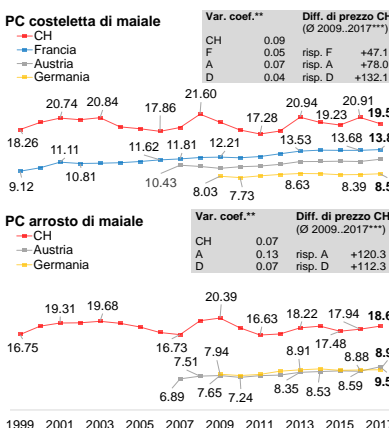

Situazione del mercato

Metodologia: nuova ponderazione dei prezzi alla produzione

I prezzi alla produzione per il calcolo del prezzo di costo per la trasformazione sono stati adeguati dal profilo metodologico. Gli effetti sui prezzi sono minimi (pagg. 2 e 13).

Maggio 2017: maggiori macellazioni di vacche

Le vacche da macello sono apprezzate. A fronte di prezzi in aumento, a maggio le macellazioni hanno superato lo stesso livello dell'anno e del mese precedenti (pag. 2).

Rialzo dei prezzi dei prodotti carnei

Nel maggio 2017 si sono osservati tendenzialmente prezzi dei prodotti carni più elevati rispetto all'anno precedente. A fronte di prezzi di costo costanti si è rilevato un aumento del margine lordo trasformazione/distribuzione (pag. 9).

Novità: ogni mese i prezzi al consumo in Germania

Ad aprile 2017 si sono rilevati prezzi della carne di suino più elevati rispetto all'anno precedente, sia nella produzione sia per i consumatori. La carne di manzo e il pollame erano invece più a buon mercato (pag. 12).

Indice

| | |
|----------------------|----|
| Offerta: | 2 |
| Prezzi: | 3 |
| Margini lordi:..... | 5 |
| Internazionale:..... | 11 |
| Metodo: | 13 |
| Abbonamenti: | 14 |

*IVA incl.; prezzi UE convertiti da Euro/kg in fr./kg. D/A: rilevazione campionaria su panel dei consumatori; CH: senza bio e prodotti di discount
**Il coefficiente di variazione è una misura delle divergenze dal prezzo medio durante il periodo osservato. Si basa sui prezzi medi mensili (senza conversione) da gennaio 2009 ad aprile 2017.

Fonti: UFAG, Settore Analisi del mercato; BLE Germania; Agreste Francia; Insee, AMI Germania; GfK Austria, Commissione UE

Bestiame da macello svizzero

Nel maggio 2017 sono state rispetto al 2016). Vista la stagione rimasti costanti rispetto al 2016. Sono macellate più **vacche** rispetto sono aumentati anche i **volumi di** diminuiti invece i volumi di **pollame** all'anno e al mese precedente **macellazione dei suini**. Nel caso di **carne di vitello**. (volume di macellazione +4,9% **bestiame da banco** i volumi sono

| In tonnellate PM | Mag 15 | Mag 16 | Apr 17 | Mag 17 | %-Δ 15 | %-Δ anno precedente | %-Δ MP |
|--------------------------|--------|--------|--------|---------------|--------|---------------------|--------|
| Vacche | 3 032 | 3 414 | 3 021 | 3 571 | +17.8 | +4.6 | +18.2 |
| Torelli | 2 641 | 2 975 | 2 550 | 3 012 | +14.0 | +1.3 | +18.1 |
| Buoi | 883 | 998 | 732 | 851 | -3.6 | -14.7 | +16.2 |
| Bovini | 1 737 | 1 936 | 1 700 | 2 052 | +18.2 | +6.0 | +20.7 |
| Bestiame grosso da banco | 5 261 | 5 908 | 4 982 | 5 915 | +12.4 | +0.1 | +18.7 |
| Vitelli | 2 602 | 2 690 | 2 365 | 2 525 | -3.0 | -6.2 | +6.7 |
| Ovini | 301 | 382 | 385 | 364 | +21.1 | -4.6 | -5.5 |
| Suini | 17 998 | 18 822 | 17 215 | 19 563 | +8.7 | +3.9 | +13.6 |
| Polli | 6 598 | 7 155 | 6 566 | - | - | - | - |

Fonte: USC, Dati provvisori

Bestiame da macello svizzero

in tonnellate PM

■ 2015 ■ 2016 ■ 2017

Vacche

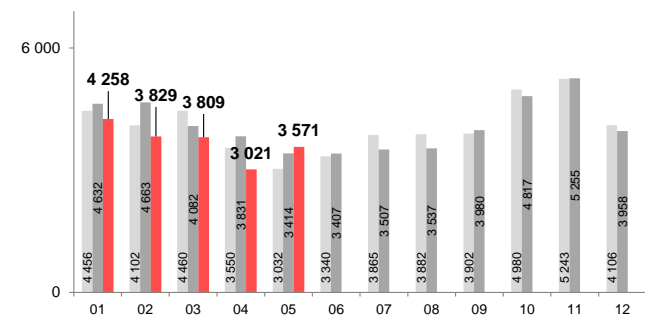

Bestiame grosso da banco

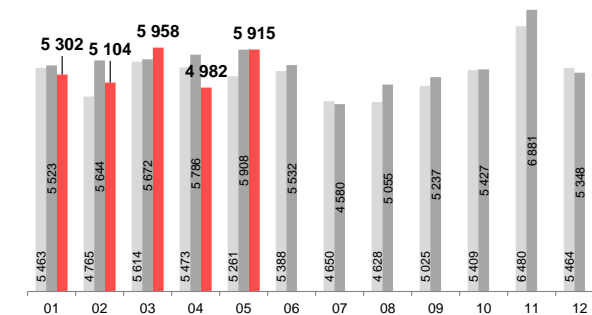

Vitelli

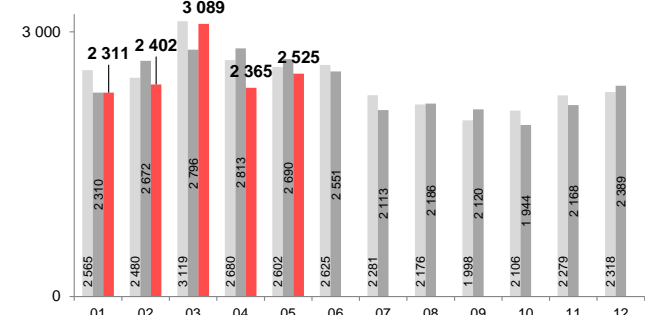

Agnelli

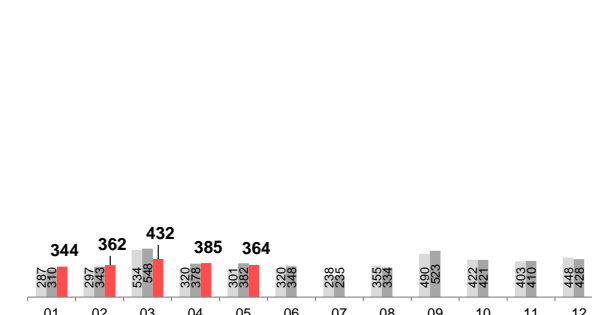

Suini

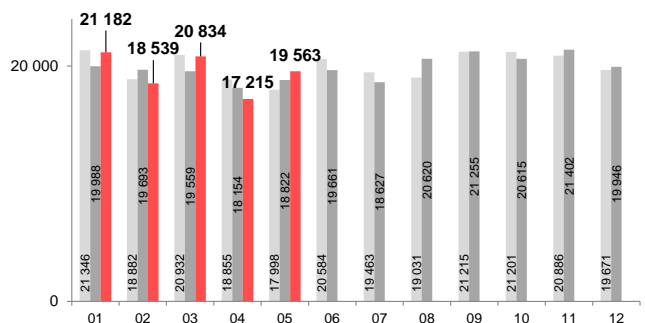

Pollo

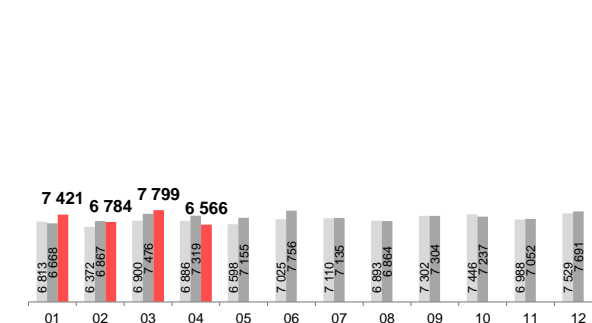

Fonte: USC

Andamento dei prezzi alla produzione

Si tratta di valori medi (convenzionali e label), ad eccezione dei prezzi delle vacche, che si riferiscono a carne prodotta secondo metodi convenzionali.

Indice prezzo alla produzione franco macello

2014..2017, mensile e trimestrale (2010 = 100)

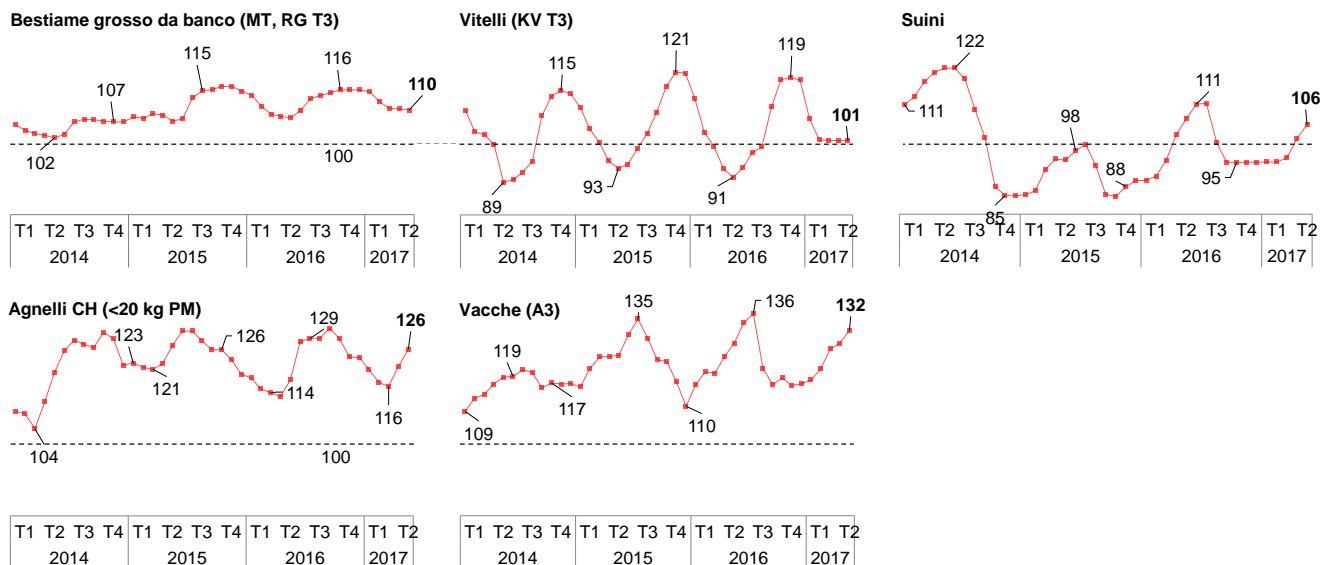

Fonte: UFAG, Settore Analisi del mercato

A maggio il prezzo alla produzione delle **vacche da macello A3** si è attestato a 7.36 fr./kg PM, ovvero a un livello superiore al prezzo dello stesso mese dell'anno precedente (+2,8 %). Il prezzo del **bestiame grosso da banco** ha segnato una lieve flessione stagionale dall'inizio

dell'anno toccando quota 10.14 fr./kg PM, rimanendo comunque superiore al livello dell'anno precedente (+2,1 %). Il prezzo alla produzione dei **vitelli da banco** ha toccato quota 14.18 fr./kg PM, registrando un chiaro incremento rispetto all'anno precedente

(+11,5%). Il prezzo dei **suini da banco** si è attestato a 4.68 fr./kg PM segnando un calo dell'1,6 per cento rispetto all'anno precedente (-0.08 fr./kg). Il **prezzo dell'agnello** è salito a 12.66 fr./kg PM (+0.86 fr./kg PM; +7,2 % rispetto all'anno precedente).

Evoluzione dei prezzi all'ingrosso

I prezzi medi rappresentati si riferiscono ai tagli della carcassa offerti come carne fresca (origine: Svizzera).

Le entrate nette indicano un valore medio calcolato sulla base dei prezzi della carne prodotta secondo metodi convenzionali (eccezione carne bovina: quota di label: 15%).

Per maggiori informazioni sui prezzi all'ingrosso cliccare qui: [Prezzi all'ingrosso](#)

Indice prezzi franco trasformatore per il consumo fuori casa (commercio all'ingrosso)

2014..2017, mensile e trimestrale (2010 = 100)

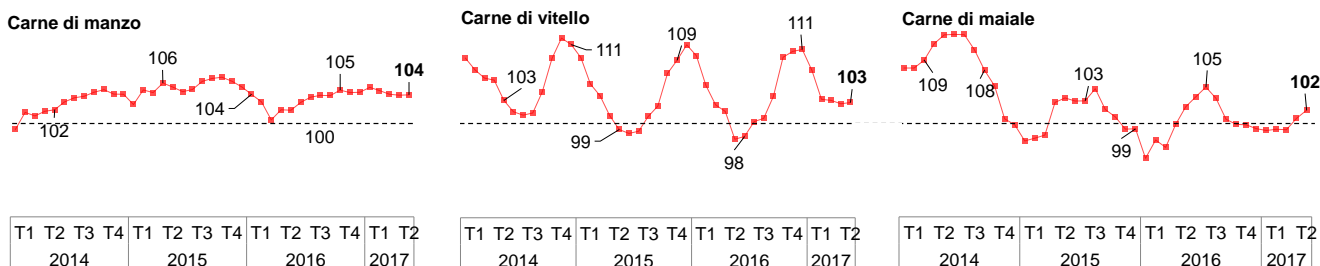

Fonte: UFAG, Settore Analisi del mercato

A maggio il prezzo all'ingrosso della **carne di manzo** fresca si è attestato a 23.15 fr./kg, segnando un rincaro del 2,2 per cento rispetto

al livello dell'anno precedente. Il prezzo della **carne di vitello** fresca è rincarato del 5,5 per cento (1,85 fr./kg; 35.35 fr./kg). Rispetto

all'anno precedente i prezzi della **carne di suino** fresca hanno subito un calo dello 0,5 per cento (17,21 fr./kg).

Evoluzione dei prezzi al consumo

I prezzi medi rappresentati si riferiscono ai tagli della carcassa offerti come carne fresca (origine: Svizzera). Le entrate nette (analogamente al prezzo di costo) indicano un valore medio calcolato sulla base dei prezzi della carne prodotta secondo metodi convenzionali e label.

Per maggiori informazioni sui prezzi al consumo cliccare qui: [Prezzi al consumo](#)

Indice prezzi al consumo

2014..2017, mensile e trimestrale (2010 = 100)

Carne di manzo

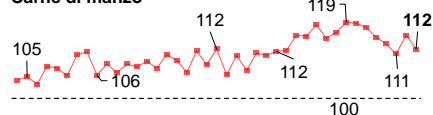

Carne di vitello

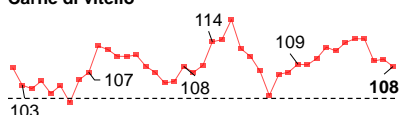

Carne di maiale

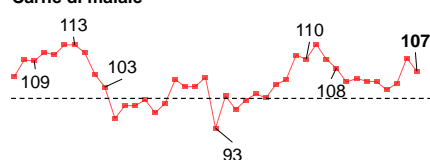

| Year | T1 | T2 | T3 | T4 |
|------|----|----|----|----|
| 2014 | | | | |
| 2015 | | | | |
| 2016 | | | | |
| 2017 | | | | |

| Year | T1 | T2 | T3 | T4 |
|------|----|----|----|----|
| 2014 | | | | |
| 2015 | | | | |
| 2016 | | | | |
| 2017 | | | | |

| Year | T1 | T2 | T3 | T4 |
|------|----|----|----|----|
| 2014 | | | | |
| 2015 | | | | |
| 2016 | | | | |
| 2017 | | | | |

Carne d'agnello

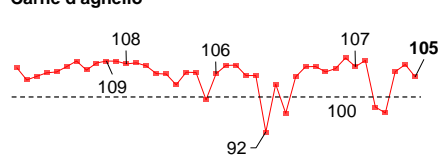

Carne di pollo

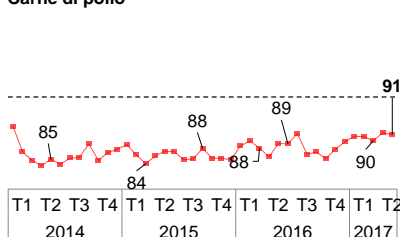

| Year | T1 | T2 | T3 | T4 |
|------|----|----|----|----|
| 2014 | | | | |
| 2015 | | | | |
| 2016 | | | | |
| 2017 | | | | |

| Year | T1 | T2 | T3 | T4 |
|------|----|----|----|----|
| 2014 | | | | |
| 2015 | | | | |
| 2016 | | | | |
| 2017 | | | | |

Fonte: UFAG, Settore Analisi del mercato

A maggio i prezzi al consumo per **carne di suino** fresca erano inferiori di 0.91 fr./kg (-3,6%) rispetto a quelli dell'anno precedente (24.51 fr./kg). Il prezzo della **carne di vitello** fresca è aumentato di 0.87 fr./kg (+1,8 %) e ammontava a 49.24 fr./kg. La **carne di manzo** fresca costava 34.94 fr./kg, risultando così 1.07 fr./kg (-3,0%) meno cara rispetto all'anno precedente. Il prezzo al consumo

della **carne di agnello** fresca era a quota 35.40 fr./kg in linea con l'anno scorso. Il prezzo della **carne di pollo svizzera** è salito del 2,5 per cento attestandosi a 15.29 fr./kg.

Margini lordi

in grigio: Valori per il calcolo dell'attuale margine lordo

Carne di manzo



Trasformazione e distribuzione (quota di label nel calcolo: 94%)

| in CHF/kg SGw | Mag 16 | Apr 17 | Mag 17 | %-Δ anno precedente | %-Δ MP |
|--|--------|--------|--------------|---------------------|--------|
| Prezzo di costo | 9.90 | 10.10 | 10.06 | +1.6 | -0.5 |
| Entrate nette | 22.20 | 22.17 | 21.50 | -3.1 | -3.0 |
| Margine lordo | 12.55 | 12.55 | 11.86 | -5.5 | -5.5 |
| Vantaggio delle importazioni | 0.41 | 0.46 | 0.57 | +40.9 | +24.0 |
| Quota del prezzo alla produzione per ogni franco speso dal consumatore | 0.44 | 0.45 | 0.47 | +4.8 | +2.7 |

Carne di manzo

Margine lordo a livello di trasformazione e distribuzione

in CHF / kg PMc ■ 2016 ■ 2017 --- Ø10/14

Prezzo di costo

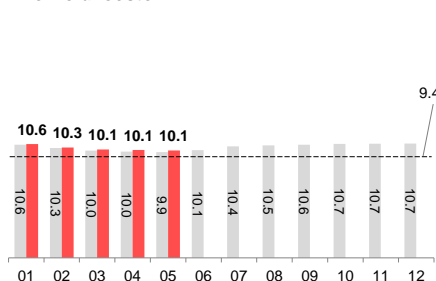

Entrate (vendite) nette

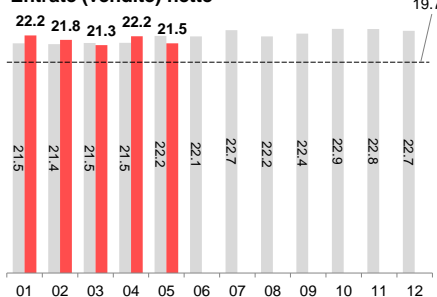

Margine lordo (incl. vantaggio delle importazioni)

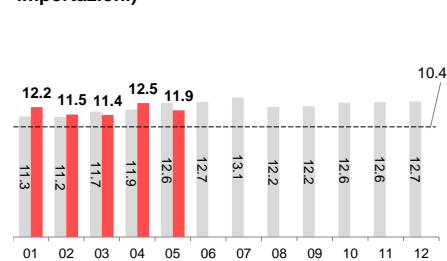

Fonte: UFAG, Settore Analisi del mercato

Ad aprile il prezzo di costo è leggermente aumentato rispetto allo stesso mese dell'anno precedente. A maggio con il calo delle entrate nette rispetto all'anno precedente, il margine lordo è stato più basso rispetto all'anno scorso (-5,5 %).

Trasformazione per ristorazione / consumo fuori casa (quota di label nel calcolo: 15%)

| in CHF/kg PM a caldo | Mag 16 | Apr 17 | Mag 17 | %-Δ anno precedente | %-Δ MP |
|--|--------|--------|--------------|---------------------|--------|
| Prezzo di costo | 8.62 | 8.94 | 8.93 | +3.6 | -0.2 |
| Entrate nette | 14.62 | 14.90 | 14.88 | +1.8 | -0.1 |
| Margine lordo | 6.29 | 6.46 | 6.40 | +1.8 | -0.9 |
| Vantaggio delle importazioni | 0.41 | 0.46 | 0.57 | +40.9 | +24.0 |
| Quota del prezzo alla produzione per ogni franco speso dal consumatore | 0.60 | 0.63 | 0.62 | +3.3 | -0.6 |

Carne di manzo

Margine lordo a livello di trasformazione per ristorazione / consumo fuori casa

in CHF / kg PMc ■ 2016 ■ 2017 --- Ø10/14

Prezzo di costo

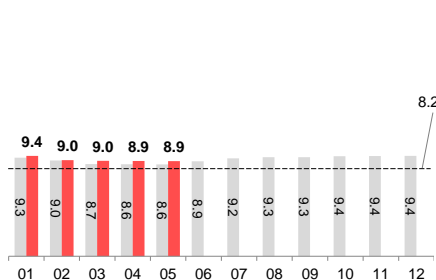

Entrate (vendite) nette

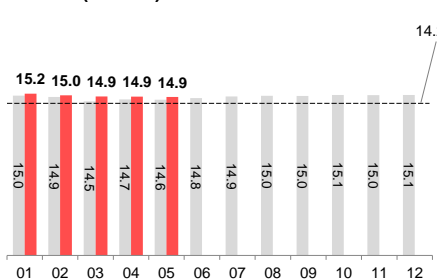

Margine lordo (incl. vantaggio delle importazioni)

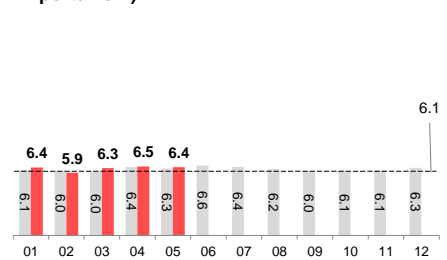

Fonte: UFAG, Settore Analisi del mercato

A maggio sono aumentate le entrate nette nella trasformazione per la ristorazione rispetto all'anno precedente (+1,8%). Ad aprile i prezzi di costo erano superiori rispetto all'anno precedente (+3,6%). Il margine lordo è aumentato dell'1,8 per cento.



Carne di vitello

Trasformazione e distribuzione (quota di label nel calcolo: 51%)

| in CHF/kg PM a caldo | Mag 16 | Apr 17 | Mag 17 | %-Δ anno precedente | %-Δ MP |
|--|--------------|--------------|--------------|---------------------|--------|
| Prezzo di costo | 12.67 | 14.09 | 14.07 | +11.0 | -0.2 |
| Entrate nette | 28.42 | 29.30 | 28.82 | +1.4 | -1.6 |
| Margine lordo | 15.95 | 16.11 | 15.57 | -2.3 | -3.3 |
| Vantaggio delle importazioni | 0.75 | 0.85 | 1.05 | +40.8 | +23.7 |
| Quota del prezzo alla produzione per ogni franco speso dal consumatore | 0.46 | 0.48 | 0.49 | +6.6 | +1.3 |

Carne di vitello

Margine lordo a livello di trasformazione e distribuzione
in CHF / kg PMc ■ 2016 ■ 2017 ---- Ø'10/14

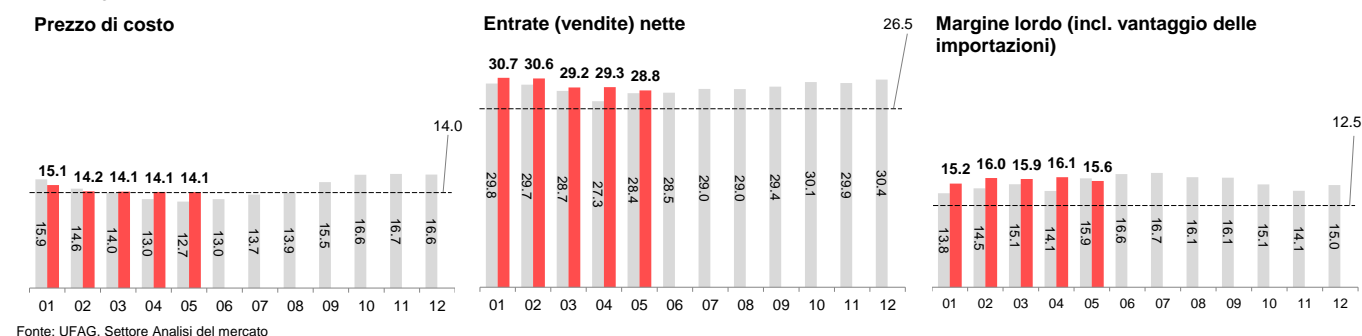

A maggio le entrate nette sono aumentate dell'1,4 per cento rispetto all'anno precedente. A fronte di prezzi di costo decisamente più elevati il margine lordo è diminuito del 14,3 per cento attestandosi a 15.57 fr./kg PM.

Trasformazione per ristorazione / consumo fuori casa (quota di label nel calcolo: 0%)

| in CHF/kg PM a caldo | Mag 16 | Apr 17 | Mag 17 | %-Δ anno precedente | %-Δ MP |
|--|-------------|-------------|--------------|---------------------|--------|
| Prezzo di costo | 11.84 | 13.19 | 13.23 | +11.8 | +0.3 |
| Entrate nette | 19.81 | 20.72 | 20.72 | +4.6 | -0.0 |
| Margine lordo | 8.31 | 8.53 | 8.37 | +0.8 | -1.8 |
| Vantaggio delle importazioni | 0.75 | 0.85 | 1.05 | +40.8 | +23.7 |
| Quota del prezzo alla produzione per ogni franco speso dal consumatore | 0.63 | 0.67 | 0.67 | +6.3 | -0.4 |

Carne di vitello

Margine lordo a livello di trasformazione per ristorazione / consumo fuori casa
in CHF / kg PMc ■ 2016 ■ 2017 ---- Ø'10/14

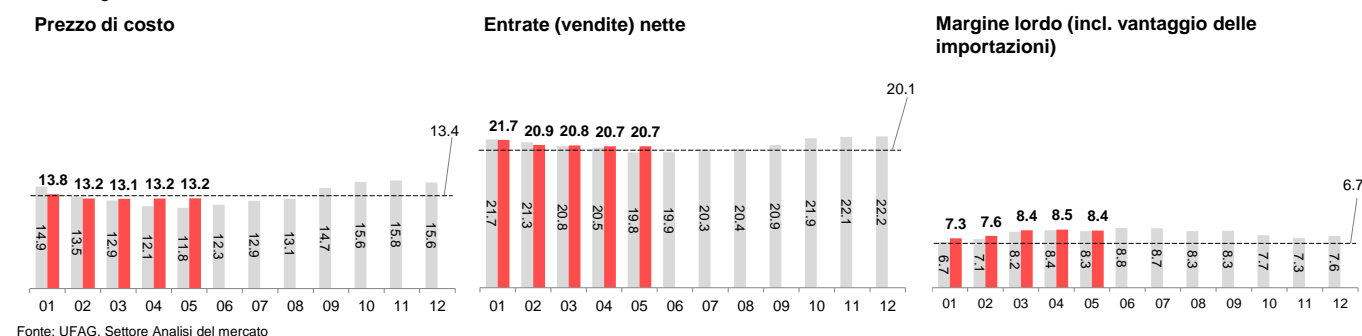

Ad aprile i prezzi di costo sono aumentati rispetto allo stesso mese dell'anno precedente (+9,3 %). Il margine lordo è lievemente aumentato dello 0,8 per cento poiché anche le entrate nette di maggio hanno registrato una crescita (+4,6 % per 20.72 fr./kg PM).

Carne di maiale



Trasformazione e distribuzione (quota di label nel calcolo: 93%)

| in CHF/kg PM a caldo | Mag 16 | Apr 17 | Mag 17 | %-Δ anno precedente | %-Δ MP |
|--|--------|--------|--------|---------------------|--------|
| Prezzo di costo | 4.74 | 4.48 | 4.65 | -2.1 | +3.6 |
| Entrate nette | 10.83 | 10.66 | 10.36 | -4.4 | -2.9 |
| Margine lordo | 6.28 | 6.42 | 5.87 | -6.5 | -8.5 |
| Quota del prezzo alla produzione per ogni franco speso dal consumatore | 0.42 | 0.39 | 0.43 | +3.0 | +8.7 |

Carne di maiale

Margine lordo a livello di trasformazione e distribuzione in CHF / kg PMc

in CHF / kg PMc ■ 2016 ■ 2017 ---- Ø'10/14

Prezzo di costo

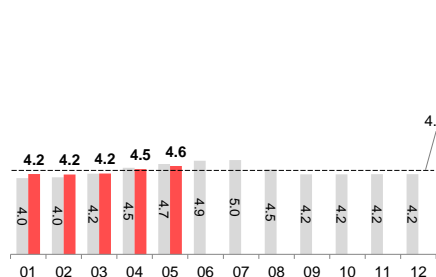

Entrate (vendite) nette

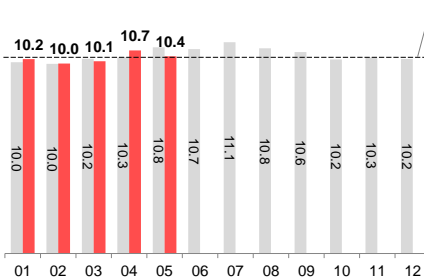

Margine lordo

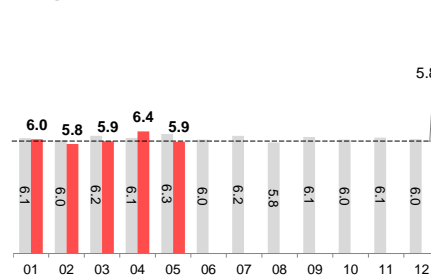

Fonte: UFAG, Settore Analisi del mercato

Ad aprile i prezzi di costo erano inferiori allo stesso mese dell'anno precedente (-1,4 %), raggiungendo così il livello della media

quinquennale 10/14. A maggio le entrate nette sono diminuite rispetto all'anno precedente del 4,4 per cento. Il margine lordo si è attestato

a 5.87 fr./kg PM a caldo segnando un calo del 6,5 per cento rispetto all'anno precedente.

Trasformazione per ristorazione / consumo fuori casa (quota di label nel calcolo: 0%)

| in CHF/kg PM a caldo | Mag 16 | Apr 17 | Mag 17 | %-Δ anno precedente | %-Δ MP |
|--|--------|--------|--------|---------------------|--------|
| Prezzo di costo | 4.33 | 4.07 | 4.24 | -2.2 | +4.1 |
| Entrate nette | 6.62 | 6.47 | 6.53 | -1.3 | +0.9 |
| Margine lordo | 2.47 | 2.58 | 2.45 | -0.7 | -4.7 |
| Quota del prezzo alla produzione per ogni franco speso dal consumatore | 0.62 | 0.59 | 0.61 | -0.4 | +3.7 |

Carne di maiale

Margine lordo a livello di trasformazione per ristorazione / consumo fuori casa

in CHF / kg PMc ■ 2016 ■ 2017 ---- Ø'10/14

Prezzo di costo

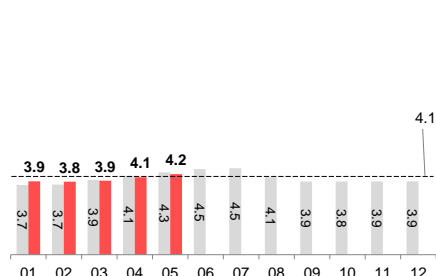

Entrate (vendite) nette

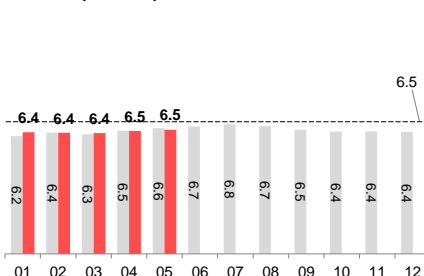

Margine lordo

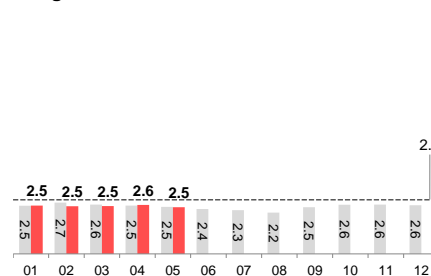

Fonte: UFAG, Settore Analisi del mercato

Ad aprile i prezzi di costo erano inferiori dell'1,7 per cento rispetto all'anno precedente. A maggio le

entrate nette erano più basse (6.53 fr./kg) così come il margine lordo che è leggermente diminuito

raggiungendo 2.45 fr./kg PM (-0,7%).

Carne di agnello



Trasformazione e distribuzione (quota di label nel calcolo: 39%)

| in CHF/kg PM a caldo | Mag 16 | Apr 17 | Mag 17 | %-Δ anno precedente | %-Δ MP |
|--|--------|--------|--------------|---------------------|--------|
| Prezzo di costo | 11.77 | 12.11 | 12.56 | +6.7 | +3.8 |
| Entrate nette | 22.22 | 22.79 | 22.13 | -0.4 | -2.9 |
| Margine lordo | 15.86 | 14.56 | 15.49 | -2.4 | +6.3 |
| Vantaggio delle importazioni | 5.72 | 5.46 | 5.17 | -9.7 | -5.5 |
| Quota del prezzo alla produzione per ogni franco speso dal consumatore | 0.50 | 0.50 | 0.54 | +7.4 | +7.7 |

Carne di agnello

Margine lordo a livello di trasformazione e distribuzione
in CHF / kg PMc

■ 2016 ■ 2017 --- Ø'10/14

Prezzo di costo

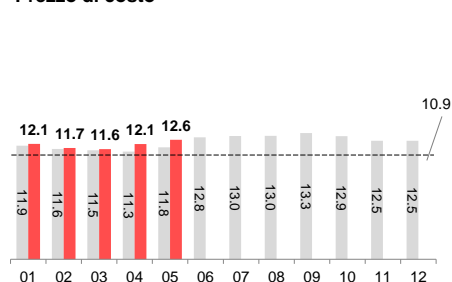

Entrate (vendite) nette

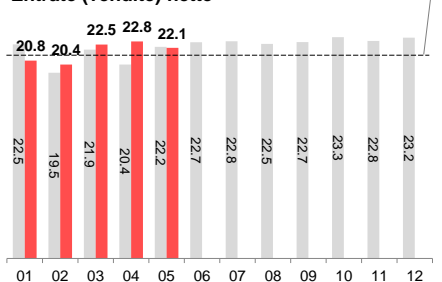

Margine lordo (incl. vantaggio delle importazioni)

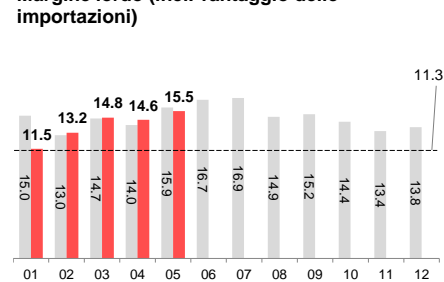

Fonte: UFAG, Settore Analisi del mercato

Rispetto all'anno precedente, a maggio il margine lordo della carne di agnello ha registrato una chiara flessione attestandosi a 15.49 fr./kg PM (-2,4 %); questo con entrate nette costanti e prezzi di costo in aumento.

Paniere prodotti carnei

(Fleischkäse 29%, prosciutto cotto di coscia 61%, pancetta affumicata 10%)



Trasformazione e distribuzione

in CHF/kg PV

| | Mag 16 | Apr 17 | Mag 17 | %-Δ anno precedente | %-Δ MP |
|--|--------|--------|--------------|---------------------|--------|
| Prezzo di costo | 7.76 | 7.41 | 7.40 | -4.7 | -0.2 |
| Entrate nette | 25.88 | 25.85 | 27.26 | +5.3 | +5.4 |
| Margine lordo | 18.10 | 18.48 | 19.85 | +9.6 | +7.4 |
| Quota del prezzo alla produzione per ogni franco speso dal consumatore | 0.30 | 0.28 | 0.27 | -9.5 | -4.7 |

Paniere prodotti carnei

Margine lordo a livello di trasformazione e distribuzione in CHF / kg PV

■ 2016 ■ 2017 --- Ø'10/14

Prezzo di costo

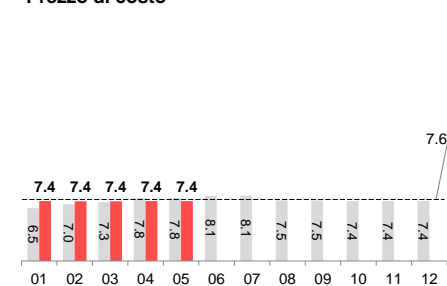

Entrate (vendite) nette

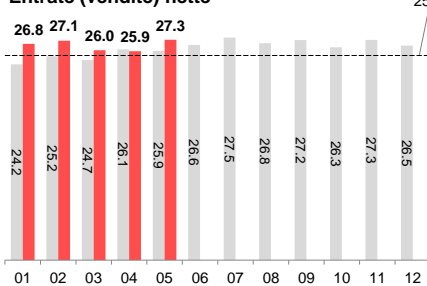

Margine lordo

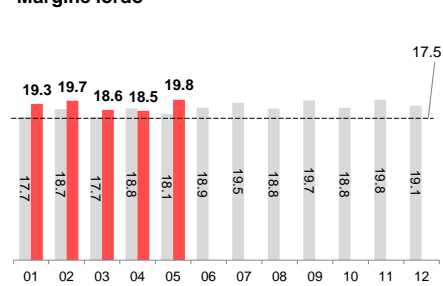

Fonte: UFAG, Settore Analisi del mercato

Ad aprile i prezzi di costo erano inferiori allo stesso mese dell'anno scorso (-4,7 %). A maggio vi è stato

un rialzo delle entrate nette nel commercio al dettaglio del 5,3 per cento rispetto all'anno precedente. A

maggio il margine lordo è stato quindi superiore rispetto al valore dell'anno precedente (+9,6 %).

Paniere insaccati

(cervelat 40 %, wienerli 18%, bratwurst di vitello 16%, salame 21 %, landjäger 5%)



Trasformazione e distribuzione

in CHF/kg PV

| | Mag 16 | Apr 17 | Mag 17 | %-Δ anno precedente | %-Δ MP |
|--|--------|--------|--------------|---------------------|--------|
| Prezzo di costo | 6.09 | 6.03 | 6.02 | -1.2 | -0.2 |
| Entrate nette | 21.19 | 20.73 | 20.97 | -1.0 | +1.2 |
| Margine lordo | 15.15 | 14.69 | 14.94 | -1.3 | +1.7 |
| Quota del prezzo alla produzione per ogni franco speso dal consumatore | 0.28 | 0.29 | 0.29 | +0.8 | -1.3 |

Paniere insaccati

Margine lordo a livello di trasformazione e distribuzione in CHF / kg PV

■ 2016 ■ 2017 --- Ø'10/14

Prezzo di costo

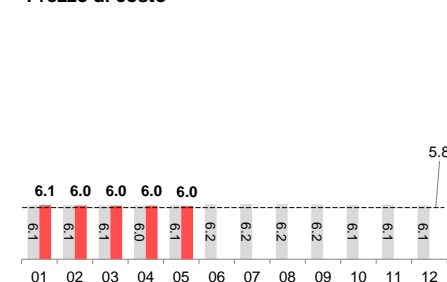

Entrate (vendite) nette

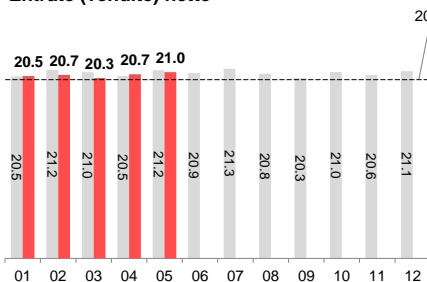

Margine lordo

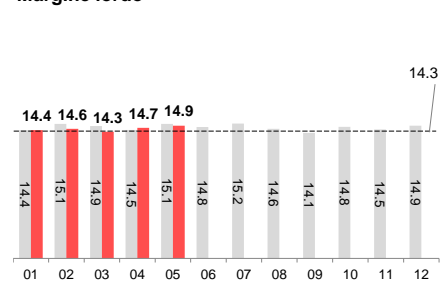

Fonte: UFAG, Settore Analisi del mercato

Ad aprile si è assistito a un lieve calo dei prezzi di costo rispetto all'anno e al mese precedente (-1,2

% e -0,2 %). A maggio in ragione delle entrate nette più basse il

margine lordo è pertanto leggermente diminuito.

Paniere carne fresca, dei prodotti carnei e insaccati

(carne fresca 48%, prodotti carnei 24%, insaccati 28%)



Trasformazione e distribuzione

| in CHF/kg PV | Mag 16 | Apr 17 | Mag 17 | %-Δ anno precedente | %-Δ MP |
|--|--------|--------|--------|---------------------|--------|
| Prezzo di costo | 10.89 | 10.83 | 10.93 | +0.4 | +0.9 |
| Entrate nette | 28.57 | 28.43 | 28.40 | -0.6 | -0.1 |
| Margine lordo | 17.92 | 17.92 | 17.75 | -0.9 | -1.0 |
| Quota del prezzo alla produzione per ogni franco speso dal consumatore | 0.38 | 0.37 | 0.38 | +1.0 | +1.6 |

Paniere carne fresca, prodotti carnei e insaccati

Margine lordo a livello di trasformazione e distribuzione

in CHF / kg PV ■ 2016 ■ 2017 --- Ø'10/14

Einstandspreis

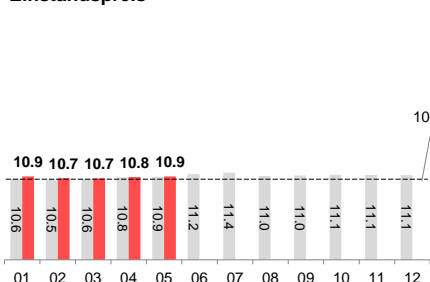

Entrate (vendite) nette

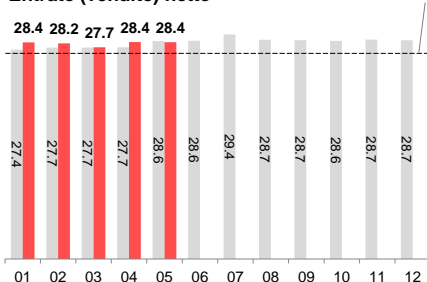

Margine lordo (incl. vantaggio delle importazioni)

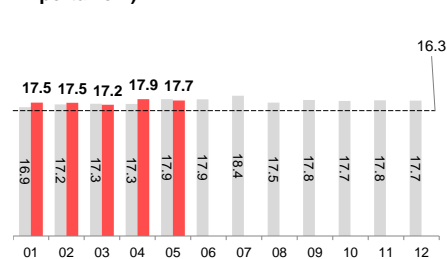

Fonte: UFAG, Settore Analisi del mercato

Ad aprile il prezzo di costo dell'intero paniere delle merci secondo il peso alla vendita è aumentato dello 0,4 per cento

rispetto allo stesso mese dell'anno precedente. A maggio le entrate nette nel commercio al dettaglio hanno subito una leggera flessione

(-0,6 %). Il margine lordo è quindi diminuito dello 0,9 per cento.

Osservazione dei prezzi sul mercato internazionale

Prezzi alla produzione animali da macello

Nell'aprile 2017 i prezzi dei suini da macello in Europa sono ulteriormente aumentati in maniera consistente, superando parzialmente il 35 per cento rispetto all'anno precedente (Germania). Le vacche da macello e il bestiame da banco sono stati commercializzati a prezzi nettamente superiori rispetto all'anno precedente e in parte anche rispetto al mese precedente. Gli agnelli da macello sono invece diventati meno costosi (ad eccezione dell'Austria).

| in EURO / kg PM | | Apr 16 | Mar 17 | Apr 17 | %-Δ anno precedente | %-Δ MP |
|-----------------------|----------------|--------|--------|-------------|---------------------|--------|
| Vitelli da banco | Germania | 4.54 | 4.62 | 4.51 | -0.7 | -2.4 |
| Vitelli da banco | Francia | 6.01 | 5.90 | 5.79 | -3.6 | -1.9 |
| Vitelli da banco | Austria | 5.39 | 5.97 | 5.89 | +9.3 | -1.3 |
| Vitelli da banco | Italien | 4.55 | 4.70 | 4.74 | +4.1 | +0.9 |
| Torelli R3 | Germania | 3.60 | 3.70 | 3.61 | +0.3 | -2.4 |
| Torelli da banco R | Francia | 3.63 | 3.71 | 3.76 | +3.4 | +1.3 |
| Torelli da banco E-P | Austria | 3.63 | 3.87 | 3.78 | +4.1 | -2.3 |
| Vacche da macello R3 | Germania | 2.89 | 3.05 | 3.15 | +9.0 | +3.3 |
| Vacche da macello O3 | Germania | 2.62 | 2.83 | 2.90 | +10.7 | +2.5 |
| Vacche da macello R | Francia | 3.73 | 3.81 | 3.85 | +3.0 | +1.0 |
| Vacche da macello O | Francia | 3.10 | 3.18 | 3.25 | +4.9 | +2.4 |
| Vacche da macello E-P | Austria | 2.51 | 2.74 | 2.82 | +12.4 | +2.9 |
| Suini E-P | Germania | 1.30 | 1.60 | 1.76 | +35.4 | +10.0 |
| Suini da macello E | Francia | 1.29 | 1.58 | 1.69 | +30.7 | +6.8 |
| Suini da macello S-P | Austria | 1.32 | 1.63 | 1.78 | +34.8 | +9.2 |
| Suini da macello | Danimarca | 1.24 | 1.44 | 1.53 | +24.0 | +6.5 |
| Suini da macello | Italia | 1.53 | 1.97 | 2.04 | +33.4 | +4.0 |
| Agnelli da macello | Germania | 5.51 | 5.33 | 5.48 | -0.5 | +2.8 |
| Agnelli da macello | Gran Bretagna | 5.31 | 4.57 | 4.85 | -8.7 | +6.1 |
| Agnelli da macello | Unione europea | 5.25 | 4.62 | 4.91 | -6.5 | +6.2 |
| Agnelli da macello | Austria | 5.63 | 5.66 | 5.72 | +1.6 | +1.1 |

Fonti: Agreste Francia, AMA Austria, Bundesanstalt für Landwirtschaft und Ernährung Germania

Prezzi al consumo

Nell'aprile 2017 i prezzi al consumo per la carne di suino fresca tedesca sono nettamente aumentati rispetto allo stesso periodo dell'anno precedente. Di conseguenza i prezzi al consumo seguono l'evoluzione dei prezzi dei suini da macello nella produzione.

| en EUR / kg | Apr 16 | Mar 17 | Apr 17 | %-Δ anno precedente | %-Δ MP |
|--------------------------------|--------|--------|--------------|---------------------|--------|
| Austria* | | | | | |
| Cotolette di maiale | 6.86 | 7.53 | 7.58 | +10.5 | +0.7 |
| Scaloppine di maiale (coscia) | 7.55 | 6.75 | 7.01 | -7.2 | +3.9 |
| Arrosto di spalla di maiale | 6.07 | 5.64 | 6.78 | +11.7 | +20.2 |
| Arrosto di maiale | - | - | - | - | - |
| Filetto di maiale | 10.78 | 11.04 | 10.93 | +1.3 | -1.0 |
| Brasato di manzo | 10.64 | 8.85 | 9.67 | -9.1 | +9.2 |
| Entrecôte di manzo | 16.67 | 20.50 | 18.41 | +10.4 | -10.2 |
| Carne di manzo macinata | 8.10 | 8.62 | 9.78 | +20.7 | +13.4 |
| Scaloppine di manzo | 12.94 | 13.67 | 11.90 | -8.0 | -12.9 |
| Filetto di manzo | 40.74 | 38.56 | 40.58 | -0.4 | +5.2 |
| Scaloppine di vitello (coscia) | 25.45 | 28.68 | 30.84 | +21.2 | +7.5 |
| Filetto di vitello | 42.35 | 45.25 | 31.20 | -26.3 | -31.0 |
| Costolette di vitello | 20.61 | 21.31 | 21.50 | +4.3 | +0.9 |
| Arrosto di vitello | 11.11 | 12.12 | 14.71 | +32.4 | +21.3 |
| Costolette d'agnello | 18.28 | 23.49 | 20.00 | +9.4 | -14.9 |
| Pollo intero | 6.73 | 6.89 | 6.38 | -5.2 | -7.4 |
| Petto di pollo | 9.56 | 10.09 | 10.40 | +8.7 | +3.0 |
| Wienerli | 6.28 | 6.88 | 6.52 | +3.8 | -5.3 |
| Salame | 15.20 | 14.74 | 15.06 | -0.9 | +2.1 |
| Francia | | | | | |
| Lombata di maiale arrosto | 10.76 | 10.75 | 10.93 | +1.6 | +1.7 |
| Coste di manzo | 23.99 | 24.03 | 24.19 | +0.8 | +0.7 |
| Entrecôte di manzo | 24.27 | 24.49 | 24.53 | +1.1 | +0.2 |
| Scaloppine di vitello (coscia) | 23.86 | 24.26 | 24.10 | +1.0 | -0.7 |
| Gigot d'agnello senza anchetta | - | - | - | - | - |
| Prosciutto cotto coscia | 14.75 | - | - | - | - |
| Germania | | | | | |
| Cotolette di maiale | 5.09 | 5.33 | 5.45 | +7.1 | +2.3 |
| Scaloppine di maiale (coscia) | 6.69 | 6.88 | 7.07 | +5.7 | +2.8 |
| Spezzatino di maiale | 6.24 | 6.41 | 6.21 | -0.5 | -3.2 |
| Filetto di maiale | 9.65 | 10.16 | 10.07 | +4.4 | -0.9 |
| Bollito di manzo | 17.41 | 17.00 | 17.18 | -1.3 | +1.1 |
| Carne di manzo macinata | 7.08 | 6.88 | 6.78 | -4.2 | -1.4 |
| Petto di pollo | 6.94 | 6.70 | 6.84 | -1.4 | +2.1 |
| Pollo intero | 7.20 | 6.88 | 7.03 | -2.4 | +2.1 |
| Pancetta affumicata | 3.85 | 3.98 | 3.73 | -3.1 | -6.2 |
| | 6.51 | 6.67 | - | - | - |

Fonte: Bundesanstalt für Landwirtschaft und Ernährung Germania; Agreste Francia; AMA Austria; GfK Austria, European Commission, AMI Germania

* A causa dei pochi campioni dei singoli prodotti (in particolare tagli pregiati come p.es. filetto e entrecôte) gli andamenti dei prezzi in Austria vanno interpretati con cautela.

Considerazioni di natura metodologica con note esplicative

Prezzi alla produzione

I prezzi alla produzione impiegati nel calcolo, per quanto riguarda la forma di produzione (label) e la ponderazione in funzione dei quantitativi (canali di vendita) si conformano alle attuali notifiche del prezzo al consumo. Si tratta del prezzo per chilogrammo di peso alla macellazione a caldo franco macello. Per i calcoli è determinante la media aritmetica dei prezzi settimanali del mese. I dati provengono da Proviande o direttamente dal macello. Per i prezzi convenzionali si tratta di prezzi per AQ carne svizzera.

Prezzi al consumo

Le fonti dei dati sono i centri di notifica regionali di due grandi distributori svizzeri, un ipermercato, un grande magazzino e il valore medio regionale delle macellerie artigianali. Le cifre comprendono prezzi per AQ carne svizzera e prezzi label (SSRA, Terra Suisse, CNF, Agri-Natura, Manor). La quota della carne label affluisce nel calcolo realmente e non in maniera fissa. La carne da banco è composta dalle categorie MT, OB, RG, RV (bestiame grosso), KV (vitello), all'interno delle classi commerciali C1-T3 del sistema di stima per bestiame da macello (CH-TAX). I prezzi al consumo sono ponderati in base a canale, tipo di carne e prodotto (fonte Nielsen) nonché in base alla popolazione delle regioni. I prezzi promozionali sono ponderati in base al prodotto specifico e confluiscono interamente nel calcolo.

Margine lordo

Definizione di prezzo di costo

Il prezzo di costo è un prezzo reale (dicembre 2010), IVA esclusa e corrisponde ai costi netti che sorgono per l'addetto alla trasformazione e per il distributore all'acquisto di un animale da macello. Per i panieri delle merci carne e/o insaccati, per prezzo di costo s'intende il prezzo all'ingrosso della materia prima (coscia, petto, impasto) per la produzione di un chilogrammo di peso alla vendita (PV). I panieri delle merci si basano su una composizione fissa (consumo medio mensile delle economie domestiche 2004-2007).

Definizione di entrate nette

Per le entrate nette si tratta di un rendimento lordo rispetto al prezzo reale (dicembre 2010), IVA esclusa, meno i costi di smaltimento, la TTPCP, il marketing di base e le perdite durante la trasformazione. Ciò corrisponde a una forma semplificata del prezzo al consumo osservato. Il rendimento lordo equivale alla cifra d'affari del settore della trasformazione e della distribuzione o alle uscite del consumatore (economie domestiche e grossisti). Comprende la carne venduta fresca al consumo e la valorizzazione della carne per salsicce, della pelle e degli scarti (prezzo all'ingrosso). Per la carne fresca le entrate nette sono espresse in chilogrammo di peso alla macellazione (PM), a caldo. L'indicazione delle entrate nette per i panieri delle merci carne e/o insaccati è in CHF/kg di peso alla vendita (PV). Non sono considerati in questi panieri delle merci i costi di smaltimento, la TTPCP, il marketing di base e le perdite.

Definizione di margine lordo

Il margine lordo trasformazione/distribuzione calcolato per il presente rapporto rappresenta una stima del margine effettivo sulla carne nella vendita al dettaglio (escluse economie domestiche collettive e ristorazione). Viene espresso come valore reale (prezzo costante di dicembre 2010) e senza imposta sul valore aggiunto; è la differenza tra le entrate nette e il prezzo di costo. Per il margine lordo sulla carne fresca di manzo, vitello, agnello e suino sono computati tutti i vantaggi procurati dalle importazioni nei limiti del contingente doganale (TIV). Per i vantaggi derivanti dalle importazioni è determinante la ripartizione dei contingenti d'importazione in base agli animali acquistati all'asta all'interno del Paese da mercati pubblici e alle macellazioni all'interno del Paese nonché i quantitativi di carne effettivamente importati nel quadro del contingente doganale. Si tratta di un valore calcolato. Per motivi metodologici il mese attuale corrisponde sia al periodo di calcolo (per il calcolo della prestazione interna al Paese) sia al periodo di importazione (per la ripartizione dei contingenti).

Tra l'acquisto del bestiame da macello e della materia prima per i prodotti carnei e la vendita nel commercio al dettaglio (dal 1999 al 2001) è adottato un termine medio di 4 settimane e dal 2002 uno di tre settimane. Il margine lordo trasformazione/distribuzione si basa su uno schema di sezionamento da manuale, il margine lordo ristorazione / consumo fuori casa, invece, un comune taglio di analisi industriale. Il margine lordo sulla carne fresca è indicato in CHF/kg di peso alla macellazione (PM). Per il margine lordo dei panieri delle merci carne e/o insaccati e del paniere delle merci carne fresca, carne e insaccati l'unità è CHF/kg di peso alla vendita (PV).

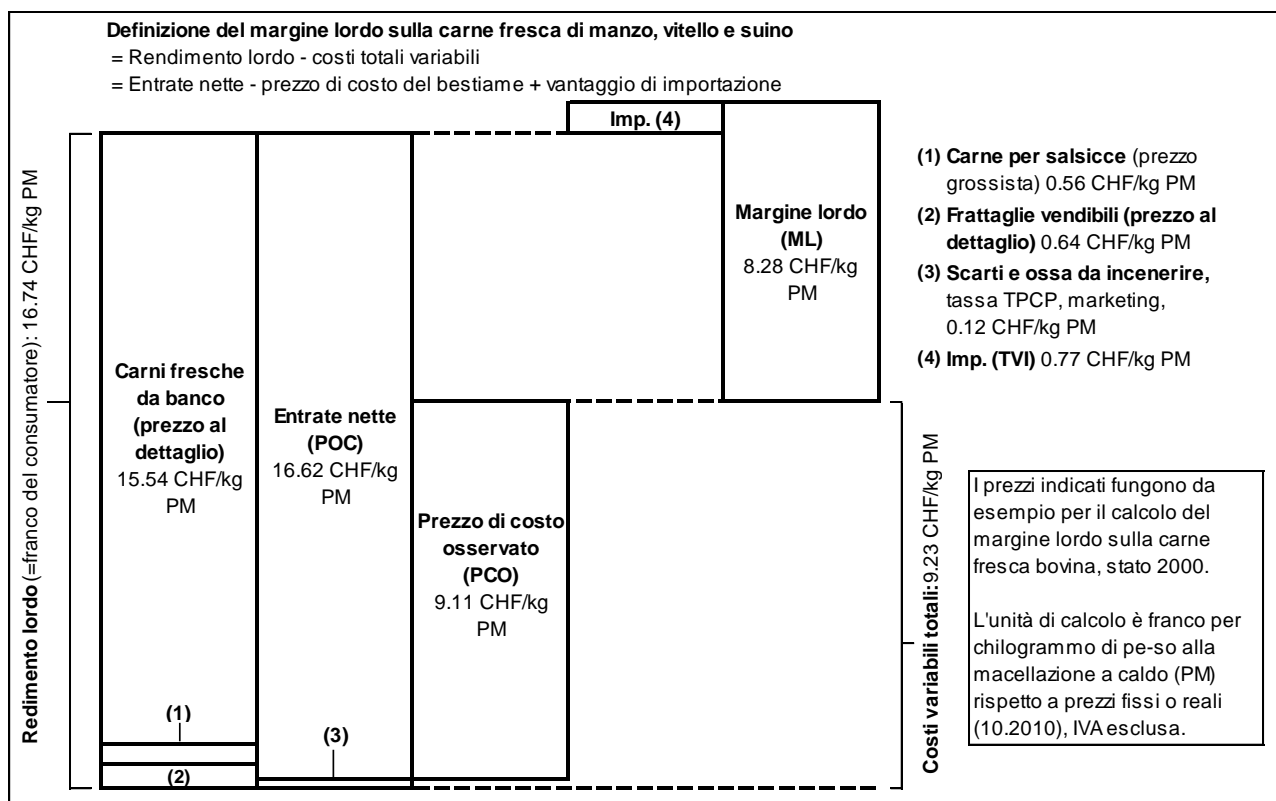

Modulo per la sottoscrizione di un abbonamento

Le pubblicazioni a cura del Settore Analisi del mercato sono gratuite. Possono essere scaricate dal sito Internet www.blw.admin.ch. Su richiesta, il rapporto viene inviato via e-mail.

Per abbonarsi elettronicamente: <https://www.blw.admin.ch/blw/it/home/markt/marktbeobachtung/bestellformular-fuer-abonnemente.html> o per iscritto con il seguente tagliando. Si prega di compilarlo debitamente e di inoltrarlo per posta (UFAG Settore Analisi del mercato, Mattenhofstrasse 5, 3003 Berna) o per fax (058 462 20 90). Grazie!

Desidero abbonarmi alle seguenti pubblicazioni:

| Pubblicazione | Frequenza | Annunciare | Annullare |
|--|-------------|--------------------------|--------------------------|
| Tutti i Rapporti e Valori del mercato | | <input type="checkbox"/> | <input type="checkbox"/> |
| Rapporto sul mercato per la filiera agroalimentare | Trimestrale | <input type="checkbox"/> | <input type="checkbox"/> |
| Rapporto sul mercato Bio | Mensile | <input type="checkbox"/> | <input type="checkbox"/> |
| Rapporto sul mercato del latte | Mensile | <input type="checkbox"/> | <input type="checkbox"/> |
| Rapporto sul mercato della carne | Mensile | <input type="checkbox"/> | <input type="checkbox"/> |
| Rapporto sul mercato delle uova | Semestrale | <input type="checkbox"/> | <input type="checkbox"/> |
| Rapporto sul mercato di frutta e verdura | Mensile | <input type="checkbox"/> | <input type="checkbox"/> |
| Prezzi al consumo di frutta e verdura nel commercio al dettaglio | Settimanale | <input type="checkbox"/> | <input type="checkbox"/> |
| Rapporto sul mercato delle patate | Trimestrale | <input type="checkbox"/> | <input type="checkbox"/> |
| Rapporto sul mercato dei cereali | Annuale | <input type="checkbox"/> | <input type="checkbox"/> |
| Valori del mercato del pane e dei cereali | Trimestrale | <input type="checkbox"/> | <input type="checkbox"/> |
| Rapporto sul mercato dei foraggi | Annuale | <input type="checkbox"/> | <input type="checkbox"/> |
| Valori del mercato degli alimenti per animali | Trimestrale | <input type="checkbox"/> | <input type="checkbox"/> |
| Rapporto sul mercato dei semi oleosi | Annuale | <input type="checkbox"/> | <input type="checkbox"/> |
| Valori del mercato dei semi oleosi | Semestrale | <input type="checkbox"/> | <input type="checkbox"/> |

Indirizzo completo:

| | | | |
|-----------------------|-------------|-------|--|
| Ditta, organizzazione | | | |
| Cognome | Nome | | |
| Via | CAP | Luogo | |
| E-Mail | Telefono n. | | |

Per informazioni su responsabilità, protezione dei dati, eccetera vedasi: www.disclaimer.admin.ch

Fonte immagini pagg. 1, 5-10:
www.pixabay.com (16 maggio 2017)